

# ZIMNÍ KOLEKCE 2021-2022

MUŽI  
ŽENY  
DĚTI  
DOPLŇKY

# WINTER COLLECTION 2021-2022

MEN  
WOMAN  
KIDS  
ACCESSORIES

 HUSKY®



# OBSAH

- 4 PÁNSKÉ
- 34 DÁMSKÉ
- 68 DĚTSKÉ
- 76 DOPLŇKY

# CONTENT

- 4 MEN
- 34 WOMAN
- 68 KIDS
- 76 ACCESSORIES



#### MOUNTAIN SKIING 20/20

Modely určené i do nejnáročnějších přírodních podmínek.

Technické vypracování a kvalitní materiály s extrémními parametry - vše s ohledem na vysokou zátěž.

#### MOUNTAIN SKIING 15/15

Modely určené i do náročnějších přírodních podmínek.

Technické vypracování a kvalitní materiály s vysokými parametry - vše s ohledem na vyšší zátěž

#### OUTDOOR PERFORMANCE

Modely určené i do extrémních přírodních podmínek.

Technické vypracování a kvalitní materiály s extrémními parametry - vše s ohledem na extrémní zátěž.

#### OUTDOOR MOTION

Modely pro univerzální využití vhodné do náročných přírodních podmínek i pro klasickou turistiku.

Technické vypracování a kvalitní odolné materiály s parametry zachovávající ideální poměr prodyšnosti a ochrany při běžné zátěži.

#### OUTDOOR ACTIVE

Modely určené pro aktivní pohyb.

Technické vypracování a kvalitní odlehčené materiály s parametry zachovávající ideální poměr prodyšnosti a ochrany s velkým důrazem na pohodlí při pohybu.

#### OUTDOOR LEISURE

Modely vhodné k běžnému nošení ve městě i pro klasickou turistiku.

Technické vypracování, přírodní nebo směšové materiály s vlastnostmi či parametry zachovávající ideální poměr prodyšnosti a ochrany při nižší zátěži.

#### SKI KIDS

Modely určené i do náročnějších přírodních podmínek.

Technické vypracování a kvalitní odolné materiály s vysokými parametry - vše s ohledem na pohodlí a bezpečnost dětí.

#### MOUNTAIN SKIING 20/20

Models designed even for extreme weather conditions.

Technical workmanship and high quality fabrics with maximum parameters - all with regard to extreme load.

#### MOUNTAIN SKIING 15/15

Models designed even for harder weather conditions.

Technical workmanship and high quality fabrics with high parameters - all with regard to heavy load.

#### OUTDOOR PERFORMANCE

Models designed even for extreme weather conditions.

technical workmanship and high quality fabrics with maximum parameters - all with regard to extreme load.

#### OUTDOOR MOTION

Models designed for universal use in hard weather conditions and the classic tourism as well.

Technical workmanship and high quality durable fabrics with parameters preserving the ideal balance of breathability and protection in normal load.

#### OUTDOOR ACTIVE

Models designed for active movement.

Technical workmanship and lightweight high quality durable fabrics with parameters preserving the ideal balance of breathability and protection with great emphasis on comfort of movement

#### OUTDOOR LEISURE

Models designed for universal everyday wear even in city and classic tourism as well.

Technical workmanship, natural or blended fabrics with properties and parameters preserving the ideal balance of breathability and protection at normal load.

#### SKI KIDS

Models designed even for harder weather conditions.

Technical workmanship and high quality fabrics with high parameters - all with regard to comfort and safety of children.















# MUŽI

MOUNTAIN SKIING 20/20  
MOUNTAIN SKIING 15/15  
OUTDOOR PERFORMANCE  
OUTDOOR MOTION  
OUTDOOR ACTIVE  
OUTDOOR LEISURE  
MERINO PROGRAM  
ACTIVE WINTER  
MERINO 100

## LEGENDA PIKTOGRAMŮ

-  PRODYŠNOST
-  YKK ZIPY
-  VODĚODOLNOST
-  VĚTRUODOLNOST
-  CELOROČNÍ VYUŽITÍ
-  ELASTICITA
-  TEPELNÁ IZOLACE
-  REFLEXNÍ PRVKY
-  VODĚODOLNÉ ZIPY
-  SBALITELNÝ
-  ODVOD VLHKOSTI
-  ANTIBAKTERIÁLNÍ
-  DWR
-  NÍZKÁ VÁHA
-  PEŘÍ
-  SNĚHOVÝ PÁS
-  ODDĚLITELNÁ KAPUCE
-  KAPSA NA MP3
-  4-WAY STRETCH
-  BALITELNÁ KAPUCE
-  RYCHLESCHNOUCÍ
-  UV OCHRANA
-  4D MECHANICAL STRETCH



# MEN

MOUNTAIN SKIING 20/20  
MOUNTAIN SKIING 15/15  
OUTDOOR PERFORMANCE  
OUTDOOR MOTION  
OUTDOOR ACTIVE  
OUTDOOR LEISURE  
MERINO PROGRAM  
ACTIVE WINTER  
MERINO 100

## PICTOGRAM LEGEND

-  BREATHABLE
-  YKK ZIPPERS
-  WATERPROOF
-  WINDPROOF
-  ALL YEAR
-  ELASTICITY
-  THERMAL INSULATION
-  REFLECTIVE POINTS
-  WATERPROOF ZIPPERS
-  PACKABLE
-  MOISTURE WICKING
-  ANTIBACTERIAL
-  DWR
-  LOW WEIGHT
-  DOWN
-  SNOWLOCKER
-  DETACHABLE HOOD
-  MP3 POCKET
-  4-WAY STRETCH
-  PACKABLE HOOD
-  QUICK DRYING
-  UV PROTECTION
-  4D MECHANICAL STRETCH





## MISTRAL M

PÁNSKÁ HARDSHELLOVÁ PLNĚNÁ BUNDA - MOUNTAIN SKIING 20/20  
MEN HARDSHELL INSULATED JACKET - MOUNTAIN SKIING 20/20

středně zateplená | kompletně podlepené švy | lehká podšívka s vodoodpudivým zátěrem v dolní části těla | vnitřní vsadky z pružného úpletu pro komfort při pohybu | vnitřní vsadky ze speciálně strukturované 3D tkaniny pro lepší cirkulaci vzduchu | voděodolný hlavní zip | voděodolné zipy na ventilaci | voděodolný zip na vnější kapse | boční vsadky k regulaci velikosti trupu a s odvětráním perforací materiálu | překrytí zipu u brady | ochranný páteří pěnový panel | vývod na sluchátka | čistící brýlí | odvětrání na zip | prodloužený zadní díl | sněhový pás s protiskluzovou gumou | šířka dolního okraje regulovatelná stahováním | anatomicky tvarované rukávy v oblasti loktů | pružné vnitřní manžety | otvor na palec | upravitelná šířka dolního okraje rukávů | kapuce upravitelná stahováním | zpevněný kšilt | KAPSY: vnější boční se zipem | vnější náprsní lepená se zipem | skrytá síťová na mobil | vnější na rukávu se zipem na permanentku | vnitřní se zipem | vnitřní síťová na brýle

medium padded | fully taped seams | light lining with water-repellent coating on body bottom | inner inserts from elastic knitted fabric for comfort of movement | inner inserts from specially structured 3D fabric for better air circulation | waterproof main zipper | ventilation with waterproof zippers | face pocket with waterproof zipper | side inserts for body size adjustment and with ventilations by perforated fabric | chin protector | protective spinal foam panel | headphones cable hole | goggle cleaner | ventilations with zipper | longer back side | snowlocker with anti-slipping rubber | adjustable width of bottom edge by tightening | anatomically shaped sleeves at the elbow area | stretch inner cuffs | thumb hole | adjustable width of sleeves openings by tightening | hood adjustable by tightening | reinforced visor | pockets: on sides with zipper | bonded on chest with zipper | hidden mesh mobile pocket | zipped for skipass on sleeve | inner with zippers | inner mesh for goggles

MATERIÁL / MATERIAL	Husky Tech Stretch 20 000, DWR 2-vrstvá vysoce odolná elastická tkanina s vodoodpudivou úpravou DWR a s laminovanou membránou 88% nylon, 12% elastan 2 layered highly durable elastic woven fabric with water-repellent finish DWR and laminated membrane 88% nylon, 12% elastane
VODĚODOLNOST / WATERPROOF	20 000 mm H <sub>2</sub> O
PRODYŠNOST/BREATHABILITY	20 000 g/m <sup>2</sup> /24h
DALŠÍ ÚPRAVY / OTHER FINISHINGS	DWR
VELIKOSTI/SIZES	S, M, L, XL, XXL
BARVY/COLORS	1 yellow, 2 blue, 3 anthracite, 4 navy



## MONTRY M

PÁNSKÁ HARDSHELLOVÁ PLNĚNÁ BUNDA - MOUNTAIN SKIING 20/20  
MEN HARDSHELL INSULATED JACKET - MOUNTAIN SKIING 20/20

středně zateplená | kompletně podlepené švy | lehká podšívka s vodoodpudivým zátěrem v dolní části těla | vnitřní vsadky z pružného úpletu pro komfort při pohybu | vnitřní vsadky ze speciálně strukturované 3D tkaniny pro lepší cirkulaci vzduchu | voděodolný hlavní zip | voděodolné zipy na ventilaci a na kapse rukávů | skrytý průchod do náprsní kapsy druhé vrstvy na zip | vnitřní léga hlavního zipu s odvětráním perforací materiálu | překrytí zipu u brady | ochranný páteří pěnový panel | vývod na sluchátka | čistící brýlí | sklady na zádech pro volnost pohybu | odvětrání na zip | prodloužený zadní díl | odnímatelný sněhový pás s protiskluzovou gumou | šířka dolního okraje regulovatelná stahováním | anatomicky tvarované rukávy v oblasti loktů | pružné vnitřní manžety | otvor na palec | upravitelná šířka dolního okraje rukávů | odnímatelná kapuce upravitelná stahováním | zpevněný kšilt | KAPSY: vnější boční se zipem | vnější náprsní se zipem | vnější na rukávu se zipem na permanentku | vnitřní se zipem | vnitřní síťová na brýle

medium padded | fully taped seams | light lining with water-repellent coating on body bottom | inner inserts from elastic knitted fabric for comfort of movement | inner inserts from specially structured 3D fabric for better air circulation | waterproof main zipper | ventilation and sleeve pocket with waterproof zippers | hidden zipped opening into chest pocket of midlayer | inner main zipper placket with ventilations by perforated fabric | chin protector | protective spinal foam panel | headphones cable hole | goggle cleaner | back side pleats for freedom of movement | ventilations with zipper | longer back side | detachable snowlocker with anti-slipping rubber | adjustable width of bottom edge by tightening | anatomically shaped sleeves at the elbow area | stretch inner cuffs | thumb hole | adjustable width of sleeves openings by tightening | detachable hood adjustable by tightening | reinforced visor | pockets: on sides with zipper | on chest with zipper | zipped for skipass on sleeve | inner with zippers | inner mesh for goggles

MATERIÁL / MATERIAL	Husky Tech Stretch 20 000, 4-Way Stretch, DWR 2-vrstvá odolná 4-směrná vysoce elastická tkanina s vodoodpudivou úpravou DWR a s laminovanou membránou 85% polyamid, 15% elastan 2 layered durable 4-way highly elastic woven fabric with water-repellent finish DWR and laminated membrane 85% polyamide, 15% elastane
VODĚODOLNOST / WATERPROOF	20 000 mm H <sub>2</sub> O
PRODYŠNOST/BREATHABILITY	20 000 g/m <sup>2</sup> /24h
DALŠÍ ÚPRAVY / OTHER FINISHINGS	DWR
VELIKOSTI/SIZES	S, M, L, XL, XXL
BARVY/COLORS	1 black, 2 black blue, 3 orange, 4 dk.blue





## GAMBOLA M

### PÁNSKÁ HARDSHELLOVÁ PLNĚNÁ BUNDA - MOUNTAIN SKIING 15/15 MEN HARDSHELL INSULATED JACKET - MOUNTAIN SKIING 15/15

středně zateplená | kompletně podlepené švy | lehká podšívka s vodoodpudivým zátěrem v dolní části těla | vnitřní vsadky z pružného úpletu pro komfort při pohybu | vnitřní vsadky ze speciálně strukturované 3D tkaniny pro lepší prodyšnost | dvoucestný voděodolný hlavní zip | voděodolné vnější zipy | vsadka polo zipu s odvětráním perforací materiálu | překrytí zipu u brady | ochranný páteřní pěnový panel | vývod na sluchátka | čistíče brýlí | odvětrání v podpaží na zip | prodloužená délka | odnímatelný sněhový pás s protiskluzovou gumou | šířka dolního okraje regulovatelná stahováním | anatomicky tvarované rukávy v oblasti loktů | pružné vnitřní manžety | otvor na palec | upravitelná šířka dolního okraje rukávů | kapuce upravitelná stahováním | zpevněný kšilt | KAPSY: vnější boční se zipem | vnější na rukávu se zipem na permanentku | vnitřní síťová se zipem | vnitřní síťová na brýle

medium padded | fully taped seams | light lining with water-repellent coating on body bottom | inner inserts from elastic knitted fabric for comfort of movement | inner inserts from specially structured 3D fabric for better breathability | 2-ways waterproof main zipper | waterproof zippers on face | insert of polo zipper with ventilation by perforated fabric | chin protector | protective spinal foam panel | headphones cable hole | goggle cleaner | armpit ventilations with zipper | longer body length | detachable snowlocker with anti-slipping rubber | adjustable width of bottom edge by tightening | anatomically shaped sleeves at the elbow area | stretch inner cuffs | thumb hole | adjustable width of sleeves openings by tightening | hood adjustable by tightening | reinforced visor | POCKETS: on sides with zipper | zipped for skipass on sleeve | inner mesh with zippers | inner mesh for goggles

MATERIÁL / MATERIAL	Husky Tech Stretch 15 000, DWR
	2-vrstvá vysoce elastická tkanina s vodoodpudivou úpravou DWR a s laminovanou membránou 86% polyester, 14% elastan
VODĚODOLNOST / WATERPROOF	15 000 mm H <sub>2</sub> O
PRODYŠNOST / BREATHABILITY	15 000 g/m <sup>2</sup> /24h
DALŠÍ ÚPRAVY / OTHER FINISHINGS	DWR
VELIKOSTI / SIZES	S, M, L, XL, XXL
BARVY / COLORS	1 mustard/yellow, 2 black blue/blue, 3 anthracite/lt.khaki, 4 br.brick/navy



## GOMEZ M

### PÁNSKÁ HARDSHELLOVÁ PLNĚNÁ BUNDA - MOUNTAIN SKIING 15/15 MEN HARDSHELL INSULATED JACKET - MOUNTAIN SKIING 15/15

středně zateplená | kompletně podlepené švy | lehká podšívka s vodoodpudivým zátěrem v dolní části těla | vnitřní vsadky z pružného úpletu pro komfort při pohybu | vnitřní vsadky ze speciálně strukturované 3D tkaniny pro lepší prodyšnost | dvoucestný voděodolný hlavní zip | kryté zipy ventilace | voděodolné vnější zipy | překrytí zipu u brady | ochranný páteřní pěnový panel | vývod na sluchátka | čistíče brýlí | odvětrání v podpaží na zip | prodloužená délka | odnímatelný sněhový pás s protiskluzovou gumou | šířka dolního okraje regulovatelná stahováním | anatomicky tvarované rukávy v oblasti loktů | pružné vnitřní manžety | otvor na palec | upravitelná šířka dolního okraje rukávů | kapuce upravitelná stahováním | zpevněný kšilt | KAPSY: vnější boční se zipem | vnější náprsní se zipem | skrytá síťová na mobil | vnější na rukávu se zipem na permanentku | vnitřní síťová se zipem | vnitřní síťová na brýle

medium padded | fully taped seams | light lining with water-repellent coating on body bottom | inner inserts from elastic knitted fabric for comfort of movement | inner inserts from specially structured 3D fabric for better breathability | 2-ways waterproof main zipper | ventilation zippers covered | waterproof zippers on face | chin protector | protective spinal foam panel | headphones cable hole | goggle cleaner | armpit ventilations with zipper | longer body length | detachable snowlocker with anti-slipping rubber | adjustable width of bottom edge by tightening | anatomically shaped sleeves at the elbow area | stretch inner cuffs | thumb hole | adjustable width of sleeves openings by tightening | hood adjustable by tightening | reinforced visor | POCKETS: on sides with zipper | on chest with zipper | hidden mesh mobile pocket | zipped for skipass on sleeve | inner mesh with zippers | inner mesh for goggles

MATERIÁL / MATERIAL	Husky Tech Stretch 15 000, DWR
	2-vrstvá vysoce elastická tkanina s vodoodpudivou úpravou DWR a s laminovanou membránou 86% polyester, 14% elastan
VODĚODOLNOST / WATERPROOF	15 000 mm H <sub>2</sub> O
PRODYŠNOST / BREATHABILITY	15 000 g/m <sup>2</sup> /24h
DALŠÍ ÚPRAVY / OTHER FINISHINGS	DWR
VELIKOSTI / SIZES	S, M, L, XL, XXL
BARVY / COLORS	1 dk.grey, 2 blue, 3 orange, 4 br.brick





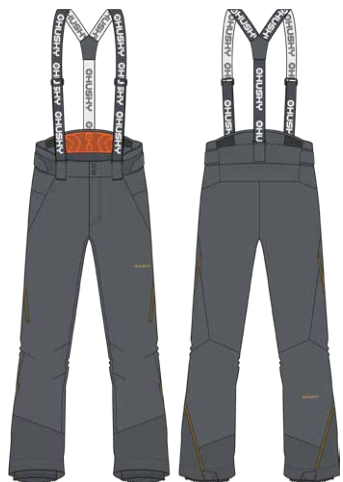

## MITALY M

### PÁNSKÉ HARDSHELLOVÉ PLNĚNÉ KALHOTY - MOUNTAIN SKIING 20/20 MEN HARDSHELL INSULATED PANTS - MOUNTAIN SKIING 20/20

lehce zateplené | dolní část nohavic zpevněná vysoce odolným materiálem | kompletně podlepené švy | voděodolné vnější zipy | odnímatelné šle s regulací délky | ochranný bederní panel ze speciální anatomicky tvarované pěny | odvětrání v nohavicích na zip | zvýšený pas na zadním díle | sněhové tunely nohavic s protiskluzovou gumou | šířka pasu regulovatelná stahováním | KAPSY: vnější boční se zipem

light padded | bottom part of trouser legs reinforced by highly resistant material | fully taped seams | waterproof zippers on face | detachable braces with length adjustment | protective back side panel from special anatomically shaped foam | trouser legs ventilations with zipper | higher back side waist | snowlocker trouser legs tunnels with anti-slipping rubber | adjustable width of waist by tightening | POCKETS: on sides with zipper

MATERIÁL / MATERIAL	Husky Tech Stretch 20 000, 4-Way Stretch, DWR
	2-vrstvá odolná 4-směrná vysoce elastická tkanina s vodoodpudivou úpravou DWR a s laminovanou membránou 85% polyamid, 15% elastan
VODĚODOLNOST / WATERPROOF	20 000 mm H <sub>2</sub> O
PRODYŠNOST/BREATHABILITY	20 000 g/m <sup>2</sup> /24h
DALŠÍ ÚPRAVY / OTHER FINISHINGS	DWR
VELIKOSTI/SIZES	S, M, L, XL, XXL
BARVY/COLORS	1 dk.grey, 2 blue, 3 lt.khaki, 4 br.brick

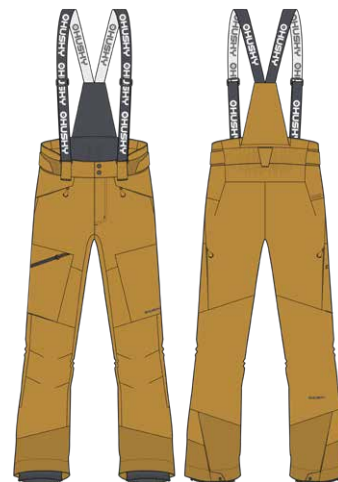

## GILEP M

### PÁNSKÉ HARDSHELLOVÉ PLNĚNÉ KALHOTY - MOUNTAIN SKIING 15/15 MEN HARDSHELL INSULATED PANTS - MOUNTAIN SKIING 15/15

lehce zateplené | kompletně podlepené švy | voděodolný zip na vnější kapse | kryté zipy ventilace | odnímatelné šle s regulací délky | odvětrání v nohavicích na zip | zvýšený pas na zadním díle | sněhové tunely nohavic s protiskluzovou gumou | šířka pasu regulovatelná stahováním | KAPSY: vnější boční se zipem | vnější na stehně se zipem

light padded | fully taped seams | face pocket with waterproof zipper | ventilation zippers covered | detachable braces with length adjustment | trouser legs ventilations with zipper | higher back side waist | snowlocker trouser legs tunnels with anti-slipping rubber | adjustable width of waist by tightening | POCKETS: on sides with zipper | on thigh with zipper

MATERIÁL / MATERIAL	Husky Tech Stretch 15 000, DWR
	2-vrstvá vysoce elastická tkanina s vodoodpudivou úpravou DWR a s laminovanou membránou 86% polyester, 14% elastan
VODĚODOLNOST / WATERPROOF	15 000 mm H <sub>2</sub> O
PRODYŠNOST/BREATHABILITY	15 000 g/m <sup>2</sup> /24h
DALŠÍ ÚPRAVY / OTHER FINISHINGS	DWR
VELIKOSTI/SIZES	S, M, L, XL, XXL
BARVY/COLORS	1 mustard, 2 black blue, 3 orange, 4 dk.blue







## GALTI M

**PÁNSKÉ SOFTSHELLOVÉ KALHOTY - MOUNTAIN SKIING 15/15**  
**MEN SOFTSHELL PANTS - MOUNTAIN SKIING 15/15**

bez výplně | podlepený sedový šev | voděodolné zipy pro ventilaci | voděodolné zipy zadního otevření nohavic | odnímatelné šle s regulací délky | odvětrání v nohavicích na zip | anatomicky tvarovaný střih, předtvarovaná kolena | zvýšený pas na zadním díle | sněhové tunely nohavic s protiskluzovou gumou | šifka pasu regulovatelná stahováním | KAPSY: vnější boční se zipem

without padding | taped rise seam | waterproof zippers for ventilation | waterproof zippers for back side bottom opening | detachable braces with length adjustment | trouser legs ventilations with zipper | anatomically shaped body cut; pre-shaped knees | higher back side waist | snowlocker trouser legs tunnels with anti-slipping rubber | adjustable width of waist by tightening | POCKETS: on sides with zipper

<b>MATERIÁL / MATERIAL</b>	Extend-Therm Softshell Stretch 15 000, DWR 3-vrstvý odolný elastický materiál s laminovanou membránou a vodoodpudivou úpravou DWR a s hřejivým speciálně strukturovaným fleecem z rubové strany 88% polyester, 12% elastan 3 layered durable elastic fabric with laminated membrane and water-repellent finish DWR and with warm special structured fleece on bottom 88% polyester, 12% elastane
<b>VODĚODOLNOST / WATERPROOF</b>	15 000 mm H <sub>2</sub> O
<b>PRODYŠNOST/BREATHABILITY</b>	15 000 g/m <sup>2</sup> /24h
<b>DALŠÍ ÚPRAVY / OTHER FINISHINGS</b>	DWR
<b>VELIKOSTI/SIZES</b>	S, M, L, XL, XXL
<b>BARVY/COLORS</b>	1 black, 2 blue, 3 navy



## DREESER M

**PÁNSKÁ PĚŘOVÁ ULTRALEHKÁ BUNDA - OUTDOOR MOTION**  
**MEN DOWN INSULATED ULTRALIGHT JACKET - OUTDOOR MOTION**

lehce plněná | impregnovaný hlavní zip | sbalitelná | překrytí zipu u brady | vývod na sluchátka | šifka dolního okraje regulovatelná stahováním | rukávy zpevněné elastickým lemem | kapuce s elastickým lemem upravitelná stahováním | KAPSY: vnější boční se zipem | vnitřní se zipem

light filled | water-repellent main zipper | packable | chin protector | headphones cable hole | adjustable width of bottom edge by tightening | sleeve openings reinforced by elastic binding | hood with elastic binding adjustable by tightening | POCKETS: on sides with zipper | inner with zippers

<b>MATERIÁL / MATERIAL</b>	Air-Lite, Down 90/10, DWR 1-vrstvá ultralehká tkanina s vodoodpudivou úpravou DWR 100% polyester 1 layered ultralight woven fabric with water-repellent finish DWR 100% polyester
<b>VODĚODOLNOST / WATERPROOF</b>	
<b>PRODYŠNOST/BREATHABILITY</b>	
<b>DALŠÍ ÚPRAVY / OTHER FINISHINGS</b>	DWR
<b>VELIKOSTI/SIZES</b>	S, M, L, XL, XXL
<b>BARVY/COLORS</b>	1 dk.grey, 2 blue, 3 brick, 4 green







## DEEP M

### PÁNSKÁ PĚŘOVÁ VESTA - OUTDOOR MOTION MEN DOWN INSULATED VEST - OUTDOOR MOTION

silně plněná | voděodolný hlavní zip | voděodolný zip na vnější kapse | překrytí zipu u brady | prodloužený zadní díl | šířka dolního okraje regulovatelná stahováním | KAPSY: vnější boční se zipem | vnitřní síťová

strong filled | waterproof main zipper | face pocket with waterproof zipper | chin protector | longer back side | adjustable width of bottom edge by tightening | POCKETS: on sides with zipper | inner from mesh

HLAVNÍ MATERIÁL / MAIN MATERIAL	Husky Tech 7 000, Down 90/10, DWR 2-vrstvá ripstop tkanina s vodoodpudivou úpravou DWR a s laminovanou membránou 100% polyester 2 layered ripstop woven fabric with water-repellent finish DWR and laminated membrane 100% polyester
VODĚODOLNOST / WATERPROOF	7 000 mm H <sub>2</sub> O
PRODYŠNOST / BREATHABILITY	5 000 g/m <sup>2</sup> /24h
DALŠÍ ÚPRAVY / OTHER FINISHINGS	DWR
VELIKOSTI / SIZES	S, M, L, XL, XXL
BARVY / COLORS	1 dk.grey, 2 dk.blue, 3 orange, 4 green



## DONNIE M

### PÁNSKÁ PĚŘOVÁ BUNDA - OUTDOOR LEISURE MEN DOWN INSULATED JACKET - OUTDOOR LEISURE

středně plněná | lepené komory | lehká syntetická podšívka | impregnované vnější zipy | překrytí zipu u brady | vývod na sluchátka | šířka dolního okraje regulovatelná stahováním | odnímatelná kapuce upravitelná stahováním | KAPSY: vnější boční se zipem | vnitřní se zipem | vnitřní síťová

medium filled | welded tunnels | lightweight synthetic lining | water-repellent face zippers | chin protector | headphones cable hole | adjustable width of bottom edge by tightening | detachable hood adjustable by tightening | POCKETS: on sides with zipper | inner with zippers | inner from mesh

MATERIÁL / MATERIAL	Husky Tech 7 000, Down 90/10, DWR 2-vrstvá tkanina s vodoodpudivou úpravou DWR a s laminovanou membránou 100% polyester 2 layered woven fabric with water-repellent finish DWR and laminated membrane 100% polyester
VODĚODOLNOST / WATERPROOF	7 000 mm H <sub>2</sub> O
PRODYŠNOST / BREATHABILITY	5 000 g/m <sup>2</sup> /24h
DALŠÍ ÚPRAVY / OTHER FINISHINGS	DWR
VELIKOSTI / SIZES	S, M, L, XL, XXL
BARVY / COLORS	1 mustard, 2 dk.blue, 3 dk.brick, 4 dp.khaki







## NIGALO M

### PÁNSKÁ HARDSHELLOVÁ PLNĚNÁ BUNDA - OUTDOOR MOTION MEN HARDSHELL INSULATED JACKET - OUTDOOR MOTION

středně zateplená | kompletně podepené švy | lehká podšívka z pružné síťoviny | lehká podšívka s vodoodpudivým zátěrem v dolní části těla | dvoucestný voděodolný hlavní zip krytý légou | překrytí zipu u brady | šířka pasu regulovatelná stahováním | vývod na sluchátka | odvětrání v podpaží na zip | anatomicky tvarované rukávy v oblasti loktů pro komfort pohybu | upravitelná šířka dolního okraje rukávů | prodloužená horní část manžet | kapuce upravitelná stahováním | zpevněný kšilt | "ninja" kapuce | uzavíratelná / balitelná kapuce na zip | KAPSÝ: vnější boční se zipem | 3D vnější boční s patkou | vyšší vnější boční se zipem | vnější náprsní se zipem | vnitřní se zipem | vnitřní na suchý zip

medium padded | fully taped seams | light lining from elastic mesh | light lining with water-repellent coating on body bottom | 2-ways waterproof main zipper covered by placket | chin protector | adjustable width of waist by tightening | headphones cable hole | armpit ventilations with zipper | anatomically shaped sleeves at the elbow area for movement comfort | adjustable width of sleeves openings by tightening | longer upper part of cuffs | hood adjustable by tightening | reinforced visor | "ninja" hood | closable / packable zip hood | POCKETS: on sides with zipper | 3D cargo flap on sides | upper on sides with zipper | on chest with zipper | inner with zippers | inner with velcro

MATERIÁL / MATERIAL	Husky Tech 10 000, DWR 2-vrstvá tkanina s vodoodpudivou úpravou DWR a s laminovanou membránou 100% nylon
	2 layered woven fabric with water-repellent finish DWR and laminated membrane 100% nylon
VODĚODOLNOST / WATERPROOF	10 000 mm H <sub>2</sub> O
PRODYŠNOST/BREATHABILITY	10 000 g/m <sup>2</sup> /24h
DALŠÍ ÚPRAVY / OTHER FINISHINGS	DWR
VELIKOSTI/SIZES	S, M, L, XL, XXL
BARVY/COLORS	1 mustard, 2 black blue, 3 anthracite, 4 dp.khaki



## NOREL M

### PÁNSKÁ HARDSHELLOVÁ PLNĚNÁ BUNDA - OUTDOOR MOTION MEN HARDSHELL INSULATED JACKET - OUTDOOR MOTION

silněji zateplená | lehká syntetická podšívka | vnitřní léga hlavního zipu, jako vsadka k regulaci velikosti trupu a s odvětráním perforací materiálu | překrytí zipu u brady | vývod na sluchátka | prodloužený zadní díl | šířka dolního okraje regulovatelná stahováním | upravitelná šířka dolního okraje rukávů | odnímatelná kapuce upravitelná stahováním | KAPSÝ: vnější boční se zipem | vnější náprsní se zipem | vnitřní se zipem | vnitřní síťová

heavy padded | lightweight synthetic lining | inner main zipper placket as inserts for body size adjustment and with ventilations by perforated fabric | chin protector | headphones cable hole | longer back side | adjustable width of bottom edge by tightening | adjustable width of sleeves openings by tightening | detachable hood adjustable by tightening | POCKETS: on sides with zipper | on chest with zipper | inner with zippers | inner from mesh

MATERIÁL / MATERIAL	Husky Tech 10 000, DWR 2-vrstvá tkanina s vodoodpudivou úpravou DWR a s laminovanou membránou 100% polyester
	2 layered woven fabric with water-repellent finish DWR and laminated membrane 100% polyester
VODĚODOLNOST / WATERPROOF	10 000 mm H <sub>2</sub> O
PRODYŠNOST/BREATHABILITY	10 000 g/m <sup>2</sup> /24h
DALŠÍ ÚPRAVY / OTHER FINISHINGS	DWR
VELIKOSTI/SIZES	S, M, L, XL, XXL
BARVY/COLORS	1 black, 2 black blue, 3 dk.brick, 4 dp.khaki





## NODIQ M

**PÁNSKÁ PLNĚNÁ OBOUSTRANNÁ ULTRALEHKÁ BUNDA - OUTDOOR MOTION**  
**MEN INSULATION DOUBLE-SIDED ULTRALIGHT JACKET - OUTDOOR MOTION**

lehce plněná | oboustranná - 2 varianty | impregnované vnější zipy | sbalitelná | překrytí zipu u brady | šířka dolního okraje regulovatelná stahováním | rukávy zpevněné elastickým lemem | KAPSY: vnější boční se zipem | vnější náprsní se zipem

light filled | double-sided - 2 options | water-repellent face zippers | packable | chin protector | adjustable width of bottom edge by tightening | sleeve openings reinforced by elastic binding | POCKETS: on sides with zippers | on chest with zipper

<b>MATERIÁL / MATERIAL</b>	Air-Lite, DWR 2-vrstvá odolná tkanina s vodoodpudivou úpravou DWR a s laminovanou membránou 100% nylon 2 layered durable woven fabric with water-repellent finish DWR and laminated membrane 100% nylon
<b>VODĚODOLNOST / WATERPROOF</b>	
<b>PRODYŠNOST / BREATHABILITY</b>	
<b>DALŠÍ ÚPRAVY / OTHER FINISHINGS</b>	DWR
<b>VELIKOSTI / SIZES</b>	S, M, L, XL, XXL
<b>BARVY / COLORS</b>	1 dk.grey/black, 2 dk.blue/black blue, 3 anthracite/orange, 4 green/black green



## NELIDAS M

**PÁNSKÝ HARDSHELLOVÝ PLNĚNÝ KABÁT - OUTDOOR LEISURE**  
**MEN HARDSHELL INSULATED COAT - OUTDOOR LEISURE**

silněji zateplený | podšívka kombinovaná s kožešinou | dvoucestný hlavní zip krytý légou | překrytí zipu u brady | šířka pasu regulovatelná stahováním | anatomicky tvarované rukávy v oblasti loktů pro komfort pohybu | upravitelná šířka dolního okraje rukávů | pružné vnitřní manžety | okraje rukávů zpevněné lemy pro větší odolnost | kapuce upravitelná stahováním | kšilt zpevněný kosticí | kapuce s odnímatelnou kožešinou | KAPSY: vnější boční se zipem | 3D vnější boční s patkou na suchý zip | vnější náprsní se zipem | vnější náprsní s lemem na zip | na rukávu s kontrastním prošitím | vnitřní se zipem | vnitřní na suchý zip

heavy padded | lining combined with fake fur | 2-ways main zipper covered by placket | chin protector | adjustable width of waist by tightening | anatomically shaped sleeves at the elbow area for movement comfort | adjustable width of sleeves openings by tightening | stretch inner cuffs | sleeves edges reinforced by bindings for higher durability | hood adjustable by tightening | visor reinforced by whalebone | hood with detachable fake fur | POCKETS: on sides with zipper | 3D cargo flap on sides with velcro | on chest with zipper | on chest with reinforced edge with zipper | on sleeve with contrast stitching | inner with zipper | inner with velcro

<b>HLAVNÍ MATERIÁL / MAIN MATERIAL</b>	Husky Tech 10 000, DWR 2-vrstvá odolná tkanina s vodoodpudivou úpravou DWR a s laminovanou membránou 100% nylon 2 layered durable woven fabric with water-repellent finish DWR and laminated membrane 100% nylon
<b>VODĚODOLNOST / WATERPROOF</b>	10 000 mm H <sub>2</sub> O
<b>PRODYŠNOST / BREATHABILITY</b>	10 000 g/m <sup>2</sup> /24h
<b>DALŠÍ ÚPRAVY / OTHER FINISHINGS</b>	DWR
<b>VELIKOSTI / SIZES</b>	S, M, L, XL, XXL
<b>BARVY / COLORS</b>	1 mustard, 2 black blue, 3 anthracite, 4 dp.khaki







## NANOOK M

### PÁNSKÁ HARDSHELLOVÁ BUNDA - OUTDOOR PERFORMANCE MEN HARDSHELL JACKET - OUTDOOR PERFORMANCE

kompletně podlepené švy | bez podšívky | voděodolný hlavní zip | voděodolné zipy na vnějších kapsách | voděodolné zipy pro ventilaci | překrytí zipu u brady | vývod na sluchátka | odvětrání v podpaží na zip | speciální zdvojený prodloužený zadní díl | šířka dolního okraje regulovatelná stahováním | anatomicky tvarované rukávy v oblasti loktů pro komfort pohybu | upravitelná šířka dolního okraje rukávů | prodloužená horní část manžet | kapuce upravitelná stahováním | zpevněný kšilt | "ninja" kapuce | KAPSY: vnější boční se zipem | vnější náprsní se zipem | vnitřní se zipem

fully taped seams | without lining | waterproof main zipper | face pockets with waterproof zippers | waterproof zippers for ventilation | chin protector | headphones cable hole | armpit ventilations with zipper | special doubled longer back side | adjustable width of bottom edge by tightening | anatomically shaped sleeves at the elbow area for movement comfort | adjustable width of sleeves openings by tightening | longer upper part of cuffs | hood adjustable by tightening | reinforced visor | "ninja" hood | POCKETS: on sides with zipper | on chest with zipper | inner with zipper

MATERIÁL / MATERIAL	Husky Pro Tech 20 000, DWR 3-vrstvá vysoce odolná tkanina s vodoodpudivou úpravou DWR s laminovanou membránou a s trikotem ve spodní části 100% polyester 3 layered highly durable woven fabric with water-repellent finish DWR with laminated membrane and with tricot on bottom 100% polyester
VODĚODOLNOST / WATERPROOF	20 000 mm H <sub>2</sub> O
PRODYŠNOST/BREATHABILITY	18 000 g/m <sup>2</sup> /24h
DALŠÍ ÚPRAVY / OTHER FINISHINGS	DWR
VELIKOSTI/SIZES	S, M, L, XL, XXL
BARVY/COLORS	1 dk.blue, 2 yellow, 3 brick



## NAKRON M

### PÁNSKÁ HARDSHELLOVÁ BUNDA - OUTDOOR PERFORMANCE MEN HARDSHELL JACKET - OUTDOOR PERFORMANCE

kompletně podlepené švy | bez podšívky | voděodolný hlavní zip | voděodolné zipy na vnějších kapsách | voděodolné zipy pro ventilaci | vnitřní léga hlavního zipu s odvětráním perforací materiálu | překrytí zipu u brady | vývod na sluchátka | vnitřní léga hlavního zipu se systémem odvodu vlhkosti | odvětrání v podpaží na zip | prodloužený zadní díl | šířka dolního okraje regulovatelná stahováním | anatomicky tvarované rukávy v oblasti loktů pro komfort pohybu | upravitelná šířka dolního okraje rukávů | prodloužená horní část manžet | kapuce upravitelná stahováním | zpevněný kšilt | KAPSY: vnější boční se zipem | vnitřní se zipem

fully taped seams | without lining | waterproof main zipper | face pockets with waterproof zippers | waterproof zippers for ventilation | inner main zipper placket with ventilations by perforated fabric | chin protector | headphones cable hole | inner main zipper placket with moisture drainage system | armpit ventilations with zipper | longer back side | adjustable width of sleeves openings by tightening | anatomically shaped sleeves at the elbow area for movement comfort | adjustable width of bottom edge by tightening | longer upper part of cuffs | hood adjustable by tightening | reinforced visor | POCKETS: on sides with zipper | inner with zipper

MATERIÁL / MATERIAL	Husky Pro Tech 20 000, DWR, 4D mechanical stretch 3-vrstvá vysoce odolná tkanina s mechanickým strečem, s vodoodpudivou úpravou DWR s laminovanou membránou a s trikotem ve spodní části 100% nylon 3 layered highly durable woven fabric with mechanical stretch, with water-repellent finish DWR with laminated membrane and with tricot on bottom 100% nylon
VODĚODOLNOST / WATERPROOF	20 000 mm H <sub>2</sub> O
PRODYŠNOST/BREATHABILITY	18 000 g/m <sup>2</sup> /24h
DALŠÍ ÚPRAVY / OTHER FINISHINGS	DWR, 4D mechanical stretch
VELIKOSTI/SIZES	S, M, L, XL, XXL
BARVY/COLORS	1 neon blue, 2 mustard, 3 dk.grey,





## SAURI M

### PÁNSKÁ SOFTSHELLOVÁ BUNDA - OUTDOOR PERFORMANCE MEN SOFTSHELL JACKET - OUTDOOR PERFORMANCE

voděodolné zipy | překrytí zipu u brady | vývod na sluchátka | stoják v přední části s odvětráním perforací materiálu | odvětrání v podpaží na zip | prodloužený zadní díl | šířka dolního okraje regulovatelná stahováním | anatomicky tvarované rukávy v oblasti loktů pro komfort pohybu | upravitelná šířka dolního okraje rukávů | prodloužená horní část manžet | "ninja" odnímatelná kapuce upravitelná stahováním | KAPSY: vnější boční se zipem | vnější náprsní se zipem

waterproof zippers | chin protector | headphones cable hole | front stand collar with ventilations by perforated fabric | armpit ventilations with zipper | longer back side | adjustable width of bottom edge by tightening | anatomically shaped sleeves at the elbow area for movement comfort | adjustable width of sleeves openings by tightening | longer upper part of cuffs | "ninja" detachable hood adjustable by tightening | POCKETS: on sides with zipper | on chest with zipper

MATERIÁL / MATERIAL	Extend-Pro Softshell Stretch 15 000, DWR
	3-vrstvý odolný lehký elastický materiál s laminovanou membránou a vodoodpudivou úpravou DWR s lehkým úpletem z rubové strany, 88% nylon, 12% elastan
VODĚODOLNOST / WATERPROOF	15 000 mm H <sub>2</sub> O
PRODYŠNOST/BREATHABILITY	10 000 g/m <sup>2</sup> /24h
DALŠÍ ÚPRAVY / OTHER FINISHINGS	DWR
VELIKOSTI/SIZES	S, M, L, XL, XXL
BARVY/COLORS	1 dk.brick/tm.cihlová, 2 dk.green/tm.zelená, 3 dk.olive/tm.olivová



## SEVAN M

### PÁNSKÁ SOFTSHELLOVÁ BUNDA - OUTDOOR MOTION MEN SOFTSHELL JACKET - OUTDOOR MOTION

bez výplně | ramenní panely z vysoce odolného 3-vrstvého materiálu | podlepené švy ramen | voděodolné zipy | překrytí zipu u brady | vývod na sluchátka | odvětrání v podpaží na zip | prodloužený zadní díl | šířka dolního okraje regulovatelná stahováním | anatomicky tvarované rukávy v oblasti loktů pro komfort pohybu | upravitelná šířka dolního okraje rukávů | kapuce upravitelná stahováním | KAPSY: vnější boční se zipem | vnější náprsní se zipem

without padding | shoulder panels from highly resistant 3-layered material | taped shoulder seams | waterproof zippers | chin protector | headphones cable hole | armpit ventilations with zipper | longer back side | adjustable width of bottom edge by tightening | anatomically shaped sleeves at the elbow area for movement comfort | adjustable width of sleeves openings by tightening | hood adjustable by tightening | POCKETS: on sides with zipper | on chest with zipper

MATERIÁL / MATERIAL	Extend-Therm Softshell Stretch 15 000, DWR
	3-vrstvý elastický materiál s laminovanou membránou a vodoodpudivou úpravou DWR a s hřejivým speciálně strukturovaným fleecem z rubové strany; 88% polyester, 12% elastan
VODĚODOLNOST / WATERPROOF	15 000 mm H <sub>2</sub> O
PRODYŠNOST/BREATHABILITY	15 000 g/m <sup>2</sup> /24h
DALŠÍ ÚPRAVY / OTHER FINISHINGS	DWR
VELIKOSTI/SIZES	S, M, L, XL, XXL
BARVY/COLORS	1 mustard, 2 blue, 3 anthracite, 4 br.green







## SCOOBY M

### PÁNSKÁ SOFTSHELLOVÁ BUNDA - OUTDOOR ACTIVE MEN SOFTSHELL JACKET - OUTDOOR ACTIVE

bez výplně | vsadky z pružného úpletu pro komfort při pohybu a lepší prodyšnost | impregnované vnější zipy | překrytí zipu u brady | reflexní prvky | vývod na sluchátka | prodloužený zadní díl | šířka dolního okraje regulovatelná stahováním | anatomicky tvarovaná pro komfort pohybu | KAPSY: vnější lepené boční se zipem | vnější bederní lepená se zipem | vnější bederní s gumičkou

without padding | inserts from stretch knitted fabric for comfort of movement and better breathability | water-repellent face zippers | chin protector | reflective details | headphones cable hole | longer back side | adjustable width of bottom edge by tightening | anatomically shaped for movement comfort | POCKETS: on sides bonded with zipper | on back bonded with zipper | on back with rubber tape

<b>MATERIÁL / MATERIAL</b>	Extend-Therm Softshell Stretch 10 000, DWR 3-vrstvý elastický materiál s laminovanou membránou a vodoodpudivou úpravou DWR a s hřejivým speciálně strukturovaným fleecem z rubové strany kombinovaný s 1-vrstvým microfleeceem 88% polyester, 12% elastan
<b>VODĚODOLNOST / WATERPROOF</b>	10 000 mm H <sub>2</sub> O
<b>PRODYŠNOST/BREATHABILITY</b>	10 000 g/m <sup>2</sup> /24h
<b>DALŠÍ ÚPRAVY / OTHER FINISHINGS</b>	DWR
<b>VELIKOSTI/SIZES</b>	S, M, L, XL, XXL
<b>BARVY/COLORS</b>	1 black green, 2 br.brick, 3 br.green



1

## KOMLY M

### PÁNSKÉ HARDSHELLOVÉ KALHOTY - OUTDOOR PERFORMANCE MEN HARDSHELL PANTS - OUTDOOR PERFORMANCE

kompletně podlepené švy | dolní část nohavic zpevněná vysoce odolným materiálem | voděodolné zipy | reflexní loga | odnímatelné šle s regulací délky | háček k uchycení k botě | anatomicky tvarovaný střih, předtvarovaná kolena | rozezpínání a ventilace na zip v celé délce nohavic | vnitřní tunely nohavic s protiskluzovou gumou | šířka dolního okraje nohavic regulovatelná stahováním | zvýšený pas s protiskluzovou gumou na zadní díle | šířka pasu regulovatelná stahováním | KAPSY: vnější boční se zipem | skrytá kapsa na drobnosti

fully taped seams | bottom part of trouser legs reinforced by highly resistant material | waterproof zippers | reflective logos | detachable braces with length adjustment | hook for shoes attachment | anatomically shaped body cut; pre-shaped knees | zipper openings and ventilation of full trouser legs length | inner trouser legs tunnels with anti-slipping rubber | adjustable width of bottom edge of trouser legs by tightening | higher back side waist with anti-slipping rubber | adjustable width of waist by tightening | POCKETS: on sides with zipper | hidden coin pocket

<b>MATERIÁL / MATERIAL</b>	Husky Pro Tech 20 000, DWR, 4D mechanical stretch 3-vrstvá vysoce odolná tkanina s mechanickým strečem, s vodoodpudivou úpravou DWR s laminovanou membránou a s trikotem ve spodní části 100% polyester
<b>VODĚODOLNOST / WATERPROOF</b>	20 000 mm H <sub>2</sub> O
<b>PRODYŠNOST/BREATHABILITY</b>	18 000 g/m <sup>2</sup> /24h
<b>DALŠÍ ÚPRAVY / OTHER FINISHINGS</b>	DWR, 4D mechanical stretch
<b>VELIKOSTI/SIZES</b>	S, M, L, XL, XXL
<b>BARVY/COLORS</b>	1 black





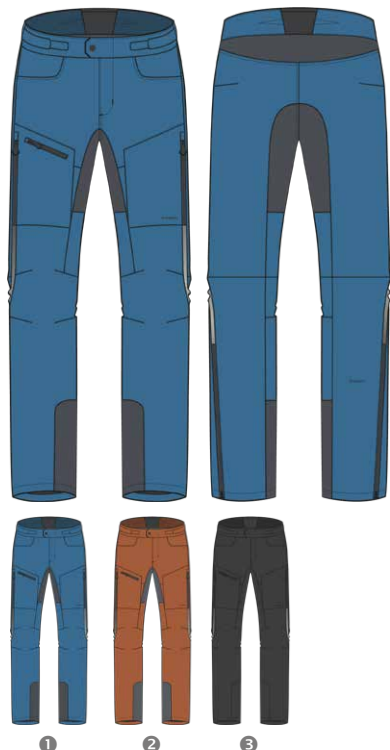

## KESON M

### PÁNSKÉ SOFTSHELLOVÉ KALHOTY - OUTDOOR PERFORMANCE MEN SOFTSHELL PANTS - OUTDOOR PERFORMANCE

panely z vysoce odolného 2-vrstvého materiálu | sedlová vsadka z pružné tkaniny pro komfort při pohybu a lepší prodyšnost | háček k uchycení k botě | reflexní prvky | anatomicky tvarovaný střih, předtvarovaná kolena | zvýšený pas na zadním díle | rozeplňání a ventilace nohavic na zip | regulovatelná šířka nohavic | šířka pasu regulovatelná stahováním | s klínovou vsadkou pro maximální pohodlí | KAPSY: vnější boční se zipem | vnější na stehně se zipem | skrytá kapsa na mobil

panels from highly resistant 2-layered material | yoke insert from elastic woven fabric for comfort of movement and better breathability | hook for shoes attachment | reflective details | anatomically shaped body cut, pre-shaped knees | higher back side waist | zipper openings and ventilation of trouser legs | adjustable width of trousers bottom edge | adjustable width of waist by tightening | POCKETS: on sides | on thigh with zipper | hidden mobile pocket

MATERIÁL / MATERIAL	Extend-Therm Softshell Stretch 10 000, DWR 3-vrstvý elastický materiál s laminovanou membránou a vodoodpudivou úpravou DWR a s hřejivým speciálně strukturovaným fleecem z rubové strany 88% polyester, 12% elastan 3 layered elastic fabric with laminated membrane and water-repellent finish DWR and with warm special structured fleece on bottom 88% polyester, 12% elastane
VODĚODOLNOST / WATERPROOF	10 000 mm H <sub>2</sub> O
PRODYŠNOST/BREATHABILITY	10 000 g/m <sup>2</sup> /24h
DALŠÍ ÚPRAVY / OTHER FINISHINGS	DWR
VELIKOSTI/SIZES	S, M, L, XL, XXL
BARVY/COLORS	1 dk.blue/tm.modrá, 2 orange brown/oranžovohnědá, 3 black/černá



## KLASS M

### PÁNSKÉ SOFTSHELLOVÉ KALHOTY - OUTDOOR MOTION MEN SOFTSHELL PANTS - OUTDOOR MOTION

kolenní panely a zadní díl z vysoce odolného 3-vrstvého materiálu | HUSKY opasek | reflexní prvky | zvýšený pas na zadním díle | anatomicky tvarovaný střih, předtvarovaná kolena | regulovatelná šířka nohavic | šířka pasu regulovatelná stahováním | KAPSY: vnější boční se zipem | vnější na stehně se zipem

knee panels and back side from highly resistant 3-layered material | HUSKY waist belt | reflective details | higher back side waist | anatomically shaped body cut, pre-shaped knees | adjustable width of trousers bottom edge | adjustable width of waist by tightening | POCKETS: on sides with zipper | on thigh with zipper

MATERIÁL / MATERIAL	Extend Soft Stretch, Extend-Therm Softshell 10 000, DWR 1-vrstvá speciální odolná elastická dvojcestná tkanina s vodoodpudivou úpravou DWR kombinovaná s 3-vrstvým materiálem s laminovanou membránou 75% nylon, 15% polyester, 10% elastan 1 layered durable special elastic doublewaved fabric with water-repellent finish DWR combined with 3 layered fabric with laminated membrane 75% nylon, 15% polyester, 10% elastane
VODĚODOLNOST / WATERPROOF	10 000 mm H <sub>2</sub> O
PRODYŠNOST/BREATHABILITY	10 000 g/m <sup>2</sup> /24h
DALŠÍ ÚPRAVY / OTHER FINISHINGS	DWR
VELIKOSTI/SIZES	S, M, L, XL, XXL
BARVY/COLORS	1 dk.grey, 2 black, 3 anthracite, 4 black green







1

## KIX M

### PÁNSKÉ SOFTSHELLOVÉ KALHOTY - OUTDOOR ACTIVE MEN SOFTSHELL PANTS - OUTDOOR ACTIVE

zadní díl, pas a sedlo z pružného úpletu pro komfort při pohybu a lepší prodyšnost | reflexní prvky | anatomicky tvarovaný střih, předtvarovaná kolena | šířka pasu regulovatelná stahováním | odvětrání v nohavičích na zip | nohavice s rozeptáním na zip a s všíťou protiskluzovou gumou | KAPSY: vnější zadní se zipem | vnější na stehně se zipem

back side, waist and yoke from elastic knitted fabric for comfort of movement and better breathability | reflective details | anatomically shaped body cut; pre-shaped knees | adjustable width of waist by tightening | trouser legs ventilations with zipper | legs opening with zippers and with anti-slipping rubber | POCKETS: on back side with zipper | on thigh with zipper

MATERIÁL / MATERIAL	Extend-Pro Softshell Stretch 10 000, S-Therm Plus, 4-Way Stretch, DWR 3-vrstvý 4-směrný elastický materiál s laminovanou membránou a vodoodpudivou úpravou DWR a s lehkým úpletem z rubové strany kombinovaný s 1-vrstvým microfleeceem 92% polyester, 8% elastan 3 layered 4-way elastic fabric with laminated membrane and water-repellent finish DWR and with light knit fabric on bottom combined with 1 layered microfleece 92% polyester, 8% elastane
VODĚODOLNOST / WATERPROOF	10 000 mm H <sub>2</sub> O
PRODYŠNOST/BREATHABILITY	10 000 g/m <sup>2</sup> /24h
DALŠÍ ÚPRAVY / OTHER FINISHINGS	quick dry, moisture wicking, UV protection, antibacterial, antipeeling, DWR
VELIKOSTI/SIZES	S, M, L, XL, XXL
BARVY/COLORS	1 black

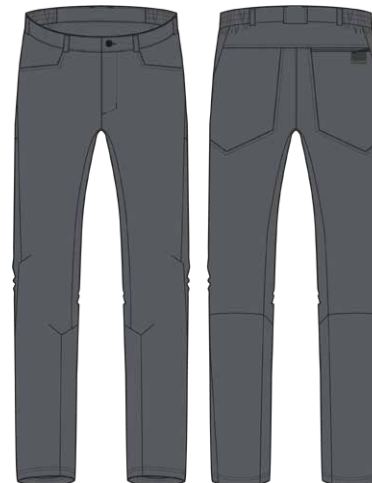

1

2

3

4

## KEITAS M

### PÁNSKÉ SOFTSHELLOVÉ KALHOTY - OUTDOOR LEISURE MEN SOFTSHELL PANTS - OUTDOOR LEISURE

HUSKY opasek | anatomicky tvarovaný střih, předtvarovaná kolena | regulovatelná šířka nohavic | všitá guma pro flexibilitu v pase | s klínovou vsadkou pro maximální pohodlí | KAPSY: vnější boční | vnější zadní se zipem

HUSKY waist belt | anatomically shaped body cut; pre-shaped knees | adjustable width of trousers bottom edge | sewn elastic tape for flexibility of waist | crotch insert for maximal comfort | POCKETS: on sides | on back side with zipper

MATERIÁL / MATERIAL	Extend Therm Soft Stretch, DWR 1-vrstvá speciální odolná elastická dvojcestná tkanina s hřejivým povrchem z rubu a s vodoodpudivou úpravou DWR 57% nylon, 33% polyester, 10% elastan 1 layered durable special elastic doublewaved fabric with warm surface inside and with water-repellent finish DWR 57% nylon, 33% polyester, 10% elastane
VODĚODOLNOST / WATERPROOF	
PRODYŠNOST/BREATHABILITY	
DALŠÍ ÚPRAVY / OTHER FINISHINGS	DWR
VELIKOSTI/SIZES	S, M, L, XL, XXL
BARVY/COLORS	1 dk.grey, 2 black blue, 3 dk.brick, 4 green





## ARINO M

**PÁNSKÁ MIKINA Z TECHNICKÉHO ÚPLETU S PŘÍMĚSÍ VLNY - MOUNTAIN SKIING 20/20 - MERINO PROGRAM**  
**MEN SWEATSHIRT FROM TECHNICAL FABRIC MIXED WITH WOOL - MOUNTAIN SKIING 20/20 - MERINO PROGRAM**

kombinace s 2-vrstvým úpletem na ramenou a kapuci pro zvýšení funkčnosti | vsadky z pružného síťového úpletu pro komfort při pohybu a lepší prodyšnost | ploché švy | překrytí zipu u brady | anatomicky tvarovaný střih | dolní okraj zpevněný elastickým lemlem | rukávy zpevněné elastickým lemlem | otvor na palec | kapuce s elastickým lemlem | KAPSY: vnější boční

combination with 2-layered knit fabric on shoulders and hood for higher functionality | inserts from elastic mesh fabric for comfort of movement and better breathability | flatlock seams | chin protector | anatomically shaped body cut | bottom edge reinforced by elastic binding | sleeve openings reinforced by elastic binding | thumb hole | hood with elastic binding | POCKETS: on sides

	Merino Program
<b>MATERIÁL / MATERIAL</b>	1-vrstvý pružný nepočesaný úplet s melírem kombinovaný s 2-vrstvým technickým úpletem 100% vlna - merino  1 layered elastic nonbrushed knitted fabric with melange effect combined with 2 layered technical knitted fabric 100% wool - merino
<b>VODĚODLNOST / WATERPROOF</b>	
<b>PRODYŠNOST / BREATHABILITY</b>	
<b>DALŠÍ ÚPRAVY / OTHER FINISHINGS</b>	quick dry, moisture wicking, UV protection, antibacterial, anti-odor
<b>VELIKOSTI / SIZES</b>	S, M, L, XL, XXL
<b>BARVY / COLORS</b>	1 dk.grey, 2 dk.blue, 3 lt.khaki, 4 br.brick



## ARTIC M

**PÁNSKÝ ROLÁK S DLOUHÝM RUKÁVEM Z TECHNICKÉHO ÚPLETU - MOUNTAIN SKIING 15/15**  
**MEN LONG SLEEVE TURTLE NECK FROM TECHNICAL FABRIC - MOUNTAIN SKIING 15/15**

ploché švy | překrytí zipu u brady | anatomicky tvarovaný střih | dolní okraj rukávů zpevněný elastickým lemlem | otvor na palec

flatlock seams | chin protector | anatomically shaped body cut | bottom sleeves edges reinforced by elastic binding | thumb hole

	S-Therm Checked Plus
<b>MATERIÁL / MATERIAL</b>	1-vrstvý melírováný speciálně strukturovaný microfleece - elastický úplet počesaný z rubové strany 92% polyester, 8% elastan  1 layered mélangé special structured microfleece - elastic knitted fabric brushed from wrong side 92% polyester, 8% elastane
<b>VODĚODLNOST / WATERPROOF</b>	
<b>PRODYŠNOST / BREATHABILITY</b>	
<b>DALŠÍ ÚPRAVY / OTHER FINISHINGS</b>	quick dry, moisture wicking, UV protection, antibacterial, antipeeling
<b>VELIKOSTI / SIZES</b>	S, M, L, XL, XXL
<b>BARVY / COLORS</b>	1 black/dk.grey, 2 dk.blue/blue, 3 anthracite/orange, 4 red/br.brick







## ARTIC ZIP M

**PÁNSKÁ MIKINA Z TECHNICKÉHO ÚPLETU - MOUNTAIN SKIING 15/15**  
**MEN SWEATSHIRT FROM TECHNICAL FABRIC - MOUNTAIN SKIING 15/15**

ploché švy | překrytý zipu u brady | anatomicky tvarovaný střih | dolní okraj rukávů zpevněný elastickým lemem | otvor na palec | KAPSY: vnější boční se zipem

flatlock seams | chin protector | anatomically shaped body cut | bottom sleeves edges reinforced by elastic binding | thumb hole | POCKETS: on sides with zipper

<b>MATERIÁL / MATERIAL</b>	S-Therm Checked Plus 1-vrstvý melírovaný speciálně strukturovaný microfleece - elastický úplet počesaný z rubové strany 92% polyester, 8% elastan 1 layered mélangé special structured microfleece - elastic knitted fabric brushed from wrong side 92% polyester, 8% elastane
<b>VODĚODOLNOST / WATERPROOF</b>	
<b>PRODYŠNOST/BREATHABILITY</b>	
<b>DALŠÍ ÚPRAVY / OTHER FINISHINGS</b>	quick dry, moisture wicking, UV protection, antibacterial, antipeeling
<b>VELIKOSTI/SIZES</b>	S, M, L, XL, XXL
<b>BARVY/COLORS</b>	1 black/dk.grey, 2 dk.blue/blue, 3 anthracite/orange, 4 red/br.brick



## ANE M

**PÁNSKÁ MIKINA Z TECHNICKÉHO ÚPLETU - OUTDOOR PERFORMANCE**  
**MEN SWEATSHIRT FROM TECHNICAL KNIT FABRIC - OUTDOOR PERFORMANCE**

prvek plochých švů | překrytý zipu u brady | anatomicky tvarovaný střih | dolní okraj s elastickým lemem | zdvojené manžety rukávů | KAPSY: vnější boční se zipem | vnější náprsní lepená se zipem

flatlock seams details | chin protector | anatomically shaped body cut | elastic bottom hem | double layered sleeve cuffs | POCKETS: on sides with zipper | bonded on chest with zipper

<b>MATERIÁL / MATERIAL</b>	S-Therm Plus 1-vrstvý lehký elastický úplet s melírem počesaný z rubové strany 92% polyester, 8% elastan 1 layered light elastic knitted fabric with mélangé effect brushed from wrong side 92% polyester, 8% elastane
<b>VODĚODOLNOST / WATERPROOF</b>	
<b>PRODYŠNOST/BREATHABILITY</b>	
<b>DALŠÍ ÚPRAVY / OTHER FINISHINGS</b>	quick dry, moisture wicking, UV protection, antibacterial, antipeeling
<b>VELIKOSTI/SIZES</b>	S, M, L, XL, XXL
<b>BARVY/COLORS</b>	1 yellow, 2 blue, 3 orange, 4 br.green



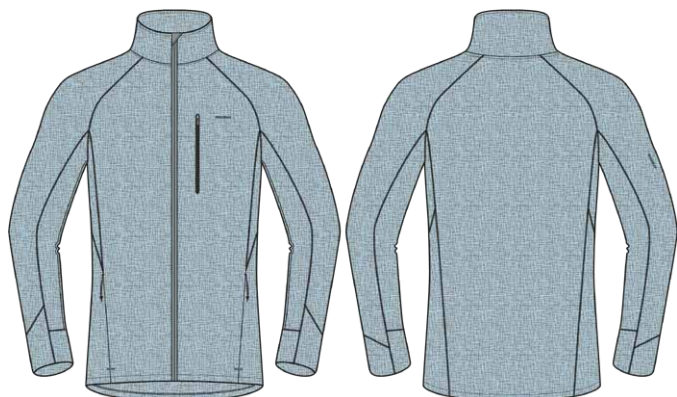

## ALOU M

### PÁNSKÁ MIKINA S PŘÍMĚSÍ VLNY - OUTDOOR MOTION - MERINO PROGRAM MEN SWEATSHIRT MIXED WITH WOOL - OUTDOOR MOTION - MERINO PROGRAM

ploché švy | překrytí zipu u brady | anatomicky tvarovaný střih | zdvojené manžety rukávů | KAPSY: vnější boční se zipem | vnější náprsní se zipem

flatlock seams | chin protector | anatomically shaped body cut | double layered sleeve cuffs | POCKETS: on sides with zipper | on chest with zipper

MATERIÁL / MATERIAL	Merino Program 2-vrstvý pružný úplet s melírem 53% merino vlna, 38% polyester, 9% nylon  2 layered stretch knitted fabric with mélange effect 53% merino wool, 38% polyester, 3% nylon
VODĚODOLNOST / WATERPROOF	
PRODYŠNOST/BREATHABILITY	
DALŠÍ ÚPRAVY / OTHER FINISHINGS	quick dry, moisture wicking, antibacterial
VELIKOSTI/SIZES	S, M, L, XL, XXL
BARVY/COLORS	1 grey, 2 dk. blue, 3 brick, 4 green



## ALAN M

### PÁNSKÝ SVETR Z TECHNICKÉHO ÚPLETU - OUTDOOR MOTION MEN SWEATER FROM TECHNICAL KNIT FABRIC - OUTDOOR MOTION

kombinace s elastickým úpletem počesaným z rubové strany | krytí ramen ultralehkou tkaninou | překrytí zipu u brady | anatomicky tvarovaný střih | šířka dolního okraje regulovatelná stahováním | KAPSY: vnější boční se zipem | vnější náprsní lepená se zipem

combination with elastic knitted fabric brushed from wrong side | shoulders with ultralight fabric covering | chin protector | anatomically shaped body cut | adjustable width of bottom edge by tightening | POCKETS: on sides with zipper | bonded on chest with zipper

MATERIÁL / MATERIAL	Therm-Comfort Sweater look, DWR 1-vrstvý - imitace svetrů, pružný úplet počesaný z rubové strany kombinovaný s microfleeceem a s 100% polyesterem 1-vrstvou ultralehkou tkaninou s vodoodpudivou úpravou DWR  1 layered - sweater look, stretch knitted fabric brushed from wrong side combined with microfleece and with 100% polyester and with 1 layered ultralight woven fabric with water-repellent finish DWR
VODĚODOLNOST / WATERPROOF	
PRODYŠNOST/BREATHABILITY	
DALŠÍ ÚPRAVY / OTHER FINISHINGS	quick dry, moisture wicking, UV protection, antibacterial, antipeeling, DWR
VELIKOSTI/SIZES	S, M, L, XL, XXL
BARVY/COLORS	1 mustard/black, 2 black blue/dk. blue, 3 grey/anthracite, 4 green/black green







## TARP ZIP M

**PÁNSKÁ MIKINA Z TECHNICKÉHO ÚPLETU - OUTDOOR ACTIVE**  
**MEN SWEATSHIRT FROM TECHNICAL KNIT FABRIC - OUTDOOR ACTIVE**

prvek speciálních plochých švů | překrytí zipu u brady | anatomicky tvarovaný střih | dolní okraj zpevněný elastickým lemem | rukávy zpevněné elastickým lemem | otvor na palec | stojáček s elastickým lemem | KAPSÝ: vnější boční | vnější náprsní se zipem

flatlock seams details | chin protector | anatomically shaped body cut | bottom edge reinforced by elastic binding | sleeve openings reinforced by elastic binding | thumb hole | stand collar with elastic binding | POCKETS: on sides | on chest with zipper

	Stretch-Comfort Plus
<b>MATERIÁL / MATERIAL</b>	1-vrstvý vysoce elastický jersey úplet 84% polyester, 16% elastan  1 layered highly elastic knitted jersey fabric 84% polyester, 16% elastane
<b>VODĚODOLNOST / WATERPROOF</b>	
<b>PRODYŠNOST/BREATHABILITY</b>	
<b>DALŠÍ ÚPRAVY / OTHER FINISHINGS</b>	quick dry, moisture wicking, UV protection, antibacterial, antipeeling
<b>VELIKOSTI/SIZES</b>	S, M, L, XL, XXL
<b>BARVY/COLORS</b>	1 black green, 2 br.brick, 3 br.green



## AIRY M

**PÁNSKÁ MIKINA Z TECHNICKÉHO ÚPLETU - OUTDOOR MOTION**  
**MEN SWEATSHIRT FROM TECHNICAL KNIT FABRIC - OUTDOOR MOTION**

ploché švy | krytí části těla a ramen ultralehkou tkaninou s lehkou výplní - panely kombinované s prošitím a se speciálním celopotiskem | překrytí zipu u brady | reflexní prvky | dolní okraj a rukávy zpevněné elastickým lemem | otvor na palec | KAPSÝ: vnější boční se zipem | vnější trojitá zadní se zipem

flatlock seams | upper body and shoulders with ultralight fabric covering with lightweight padding - panels combined with quilting and with special alllover print | chin protector | reflective details | bottom edge and sleeves reinforced by elastic binding | thumb hole | POCKETS: on sides with zipper | triple on back side with zipper

	S-Therm Plus, DWR
<b>MATERIÁL / MATERIAL</b>	1-vrstvý microfleece - elastický úplet počesaný z rubové strany kombinovaný s 1-vrstvou ultralehkou tkaninou s vodoodpudivou úpravou DWR 90% polyester, 10% elastan  1 layered microfleece - elastic knitted fabric brushed from wrong side combined with 1 layered ultralight woven fabric with water-repellent finish DWR 90% polyester, 10% elastane
<b>VODĚODOLNOST / WATERPROOF</b>	
<b>PRODYŠNOST/BREATHABILITY</b>	
<b>DALŠÍ ÚPRAVY / OTHER FINISHINGS</b>	quick dry, moisture wicking, UV protection, antibacterial, antipeeling, DWR
<b>VELIKOSTI/SIZES</b>	S, M, L, XL, XXL
<b>BARVY/COLORS</b>	1 br.brick, 2 black, 3 dk.grey,





## ABBY M

PÁNSKÝ SVETR Z TECHNICKÉHO ÚPLETU S PŘÍMĚSÍ VLNY - OUTDOOR LEISURE - MERINO PROGRAM  
 MEN SWEATER FROM TECHNICAL KNIT FABRIC MIXED WITH WOOL - OUTDOOR LEISURE - MERINO PROGRAM

překrytí zipu u brady | s celopotiskem | KAPSY: vnější boční se zipem

chin protector | with allover print | POCKETS: on sides with zipper

MATERIÁL / MATERIAL	Merino Program 2-vrstvý pružný úplet s celopotiskem 52% polyester, 48% merino vlna
VODĚODOLNOST / WATERPROOF	
PRODYŠNOST/BREATHABILITY	
DALŠÍ ÚPRAVY / OTHER FINISHINGS	quick dry, moisture wicking, UV protection, antibacterial, antipeeling
VELIKOSTI/SIZES	S, M, L, XL, XXL
BARVY/COLORS	1 dk.grey, 2 dk.blue, 3 grey, 4 green







## ACTIVE WINTER DL RUKÁV/LONG SLEEVE ZIP M

PÁNSKÉ SPODNÍ PRÁDLO - ROLÁK DLOUHÝ RUKÁV - ACTIVE WINTER  
MEN UNDERWEAR - TURTLE NECK LONG SLEEVES - ACTIVE WINTER

prvek plochých švů | lepené dolní okraje rukávů a těla | detaily se speciálním tiskem | anatomicky tvarovaný střih | vsadky v podpaží pro maximální pohodlí

flatlock seams details | welded bottom edges of body and sleeves | special printed details | anatomically shaped body cut | armhole inserts for maximal comfort

MATERIÁL / MATERIAL	Active Winter 1-vrstvý elastický úplet se speciální strukturou z rubové strany 61% polyester, 28% bambus, 11% elastan  1 layered elastic knitted fabric with special structure from wrong side 61% polyester, 28% bamboo charcoal, 11% elastane
VODĚODOLNOST / WATERPROOF	
PRODYŠNOST/BREATHABILITY	
DALŠÍ ÚPRAVY / OTHER FINISHINGS	quick dry, moisture wicking, UV protection, antibacterial, antipeeling
VELIKOSTI/SIZES	S, M, L, XL, XXL
BARVY/COLORS	1 neon orange, 2 dk.blue, 3 black



## ACTIVE WINTER DL RUKÁV/LONG SLEEVE M

PÁNSKÉ SPODNÍ PRÁDLO - TRIKO DLOUHÝ RUKÁV - ACTIVE WINTER  
MEN UNDERWEAR - T-SHIRT LONG SLEEVE - ACTIVE WINTER

prvek plochých švů | lepené dolní okraje rukávů a těla | detaily se speciálním tiskem | anatomicky tvarovaný střih | vsadky v podpaží pro maximální pohodlí

flatlock seams details | welded bottom edges of body and sleeves | special printed details | anatomically shaped body cut | armhole inserts for maximal comfort

MATERIÁL / MATERIAL	Active Winter 1-vrstvý elastický úplet se speciální strukturou z rubové strany 61% polyester, 28% bambus, 11% elastan  1 layered elastic knitted fabric with special structure from wrong side 61% polyester, 28% bamboo charcoal, 11% elastane
VODĚODOLNOST / WATERPROOF	
PRODYŠNOST/BREATHABILITY	
DALŠÍ ÚPRAVY / OTHER FINISHINGS	quick dry, moisture wicking, UV protection, antibacterial, antipeeling
VELIKOSTI/SIZES	S, M, L, XL, XXL
BARVY/COLORS	1 neon orange, 2 dk.blue, 3 black





1 2 3

## ACTIVE WINTER KALHOTY/PANTS M

PÁNSKÉ SPODNÍ PRÁDLO - KALHOTY - ACTIVE WINTER  
MEN UNDERWEAR - PANTS - ACTIVE WINTER

prvek plochých švů | lepené dolní okraje nohavic | detaily se speciálním tiskem | anatomicky tvarovaný střih | elastický pas | s klínovou vsadkou pro maximální pohodlí

flatlock seams details | welded bottom edges of trouser legs | special printed details | anatomically shaped body cut | elastic waist | crotch insert for maximal comfort

	Active Winter
<b>MATERIÁL / MATERIAL</b>	1-vrstvý elastický úplet se speciální strukturou z rubové strany 61% polyester, 28% bambus, 11% elastan  1 layered elastic knitted fabric with special structure from wrong side 61% polyester, 28% bamboo charcoal, 11% elastane
<b>VODĚODOLNOST / WATERPROOF</b>	
<b>PRODYŠNOST/BREATHABILITY</b>	
<b>DALŠÍ ÚPRAVY / OTHER FINISHINGS</b>	quick dry, moisture wicking, UV protection, antibacterial, antipeeling
<b>VELIKOSTI/SIZES</b>	S, M, L, XL, XXL
<b>BARVY/COLORS</b>	1 dk.grey, 2 anthracite, 3 black



1 2 3

## ACTIVE WINTER 3/4 KALHOTY/PANTS M

PÁNSKÉ SPODNÍ PRÁDLO - 3/4 KALHOTY - ACTIVE WINTER  
MEN UNDERWEAR - 3/4 PANTS - ACTIVE WINTER

prvek plochých švů | lepené dolní okraje nohavic | detaily se speciálním tiskem | anatomicky tvarovaný střih | elastický pas | s klínovou vsadkou pro maximální pohodlí

flatlock seams details | welded bottom edges of trouser legs | special printed details | anatomically shaped body cut | elastic waist | crotch insert for maximal comfort

	Active Winter
<b>MATERIÁL / MATERIAL</b>	1-vrstvý elastický úplet se speciální strukturou z rubové strany 61% polyester, 28% bambus, 11% elastan  1 layered elastic knitted fabric with special structure from wrong side 61% polyester, 28% bamboo charcoal, 11% elastane
<b>VODĚODOLNOST / WATERPROOF</b>	
<b>PRODYŠNOST/BREATHABILITY</b>	
<b>DALŠÍ ÚPRAVY / OTHER FINISHINGS</b>	quick dry, moisture wicking, UV protection, antibacterial, antipeeling
<b>VELIKOSTI/SIZES</b>	S, M, L, XL, XXL
<b>BARVY/COLORS</b>	1 dk.grey, 2 anthracite, 3 black







## MERINO 100 DL. RUKÁV/LONG SLEEVE ZIP M

PÁNSKÉ SPODNÍ PRÁDLO - ROLÁK DLOUHÝ RUKÁV - MERINO 100  
MEN UNDERWEAR - TURTLE NECK LONG SLEEVES - MERINO 100

ploché švy | překrytí zipu u brady | s celopotiskem na rukávech a části těla | anatomicky tvarovaný střih | raglánový střih rukávů | vsadky v podpaží pro maximální pohodlí

flatlock seams | chin protector | with allover print on sleeves and part of body | anatomically shaped body cut | raglan sleeves | armhole inserts for maximal comfort

MATERIÁL / MATERIAL	Merino 100 1-vrstvý pružný melírovaný úplet s tiskem 100% merino vlna 1 layered elastic knitted fabric 100% merino wool
VODĚODOLNOST / WATERPROOF	
PRODYŠNOST/BREATHABILITY	
DALŠÍ ÚPRAVY / OTHER FINISHINGS	quick dry, moisture wicking, antibacterial
VELIKOSTI/SIZES	S, M, L, XL, XXL
BARVY/COLORS	1 dk.blue, 2 bright brick, 3 black

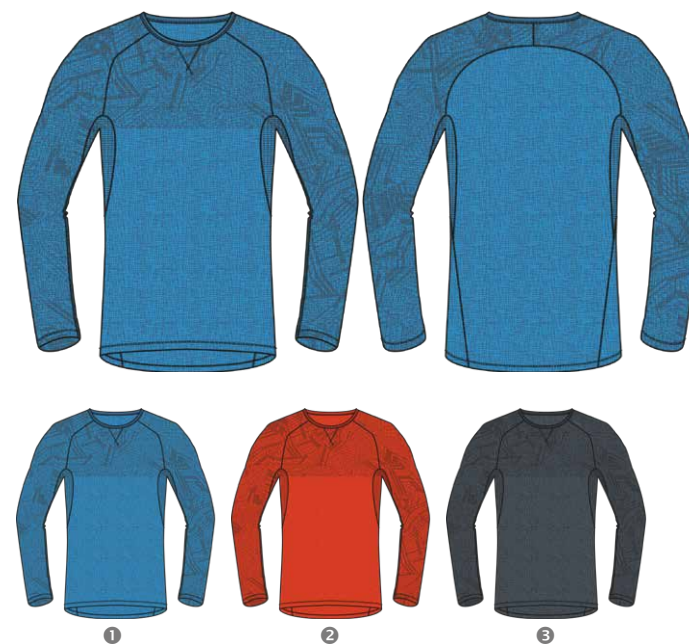

## MERINO 100 DL. RUKÁV/LONG SLEEVE M

PÁNSKÉ SPODNÍ PRÁDLO - TRIKO DLOUHÝ RUKÁV - MERINO 100  
MEN UNDERWEAR - T-SHIRT LONG SLEEVE - MERINO 100

ploché švy | s celopotiskem na rukávech a části těla | anatomicky tvarovaný střih | raglánový střih rukávů | vsadky v podpaží pro maximální pohodlí

flatlock seams | with allover print on sleeves and part of body | anatomically shaped body cut | raglan sleeves | armhole inserts for maximal comfort

MATERIÁL / MATERIAL	Merino 100 1-vrstvý pružný melírovaný úplet s tiskem 100% merino vlna 1 layered elastic knitted fabric 100% merino wool
VODĚODOLNOST / WATERPROOF	
PRODYŠNOST/BREATHABILITY	
DALŠÍ ÚPRAVY / OTHER FINISHINGS	quick dry, moisture wicking, antibacterial
VELIKOSTI/SIZES	S, M, L, XL, XXL
BARVY/COLORS	1 dk.blue, 2 bright brick, 3 black



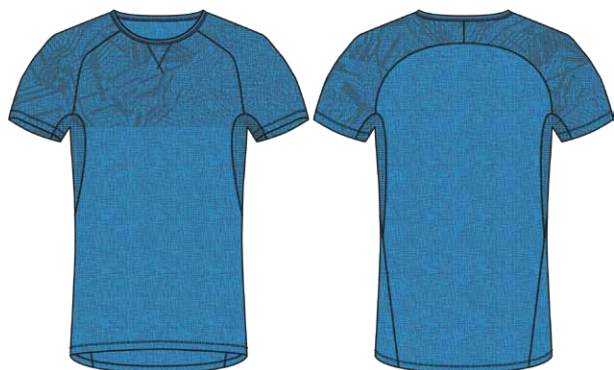

1

2

3

## MERINO 100 KR. RUKÁV/SHORT SLEEVE M

PÁNSKÉ SPODNÍ PRÁDLO - TRIKO KRÁTKÝ RUKÁV - MERINO 100  
MEN UNDERWEAR - T-SHIRT SHORT SLEEVE - MERINO 100

ploché švy | s celopotiskem na rukávech a části těla | anatomicky tvarovaný střih | raglánový střih rukávů | vsadky v podpaží pro maximální pohodlí

flatlock seams | with allover print on sleeves and part of body | anatomically shaped body cut | raglan sleeves | armhole inserts for maximal comfort

MATERIÁL / MATERIAL	Merino 100 1-vrstvý pružný melírovaný úplet s tiskem 100% merino vlna 1 layered elastic knitted fabric 100% merino wool
VODĚODOLNOST / WATERPROOF	
PRODYŠNOST/BREATHABILITY	
DALŠÍ ÚPRAVY / OTHER FINISHINGS	quick dry, moisture wicking, antibacterial
VELIKOSTI/SIZES	S, M, L, XL, XXL
BARVY/COLORS	1 dk.blue, 2 bright brick, 3 black

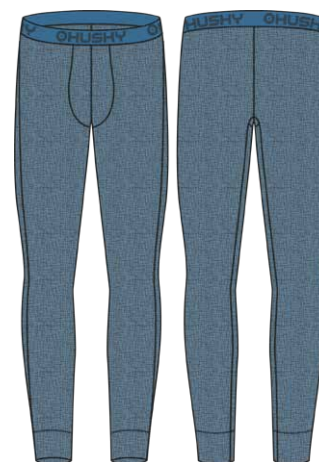

1

2

3

## MERINO 100 KALHOTY/PANTS M

PÁNSKÉ SPODNÍ PRÁDLO - KALHOTY - MERINO 100  
MEN UNDERWEAR - PANTS - MERINO 100

ploché švy | anatomicky tvarovaný střih | elastický pas | s klínovou vsadkou pro maximální pohodlí

flatlock seams | anatomically shaped body cut | elastic waist | crotch insert for maximal comfort

MATERIÁL / MATERIAL	Merino 100 1-vrstvý pružný melírovaný úplet 100% merino vlna 1 layered melange elastic knitted fabric 100% merino wool
VODĚODOLNOST / WATERPROOF	
PRODYŠNOST/BREATHABILITY	
DALŠÍ ÚPRAVY / OTHER FINISHINGS	quick dry, moisture wicking, antibacterial
VELIKOSTI/SIZES	S, M, L, XL, XXL
BARVY/COLORS	1 anthracite, 2 dk.grey, 3 black





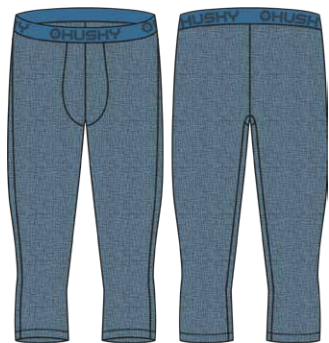

1 2 3

## MERINO 100 3/4 KALHOTY/PANTS M

PÁNSKÉ SPODNÍ PRÁDLO - KALHOTY - ACTIVE WINTER  
MEN UNDERWEAR - PANTS - ACTIVE WINTER

ploché švy | anatomicky tvarovaný střih | elastický pas | s klínovou vsadkou pro maximální pohodlí

flatlock seams | anatomically shaped body cut | elastic waist | crotch insert for maximal comfort

MATERIÁL / MATERIAL	Merino 100 1-vrstvý pružný melírovaný úplet 100% merino vlna
VODĚODOLNOST / WATERPROOF	
PRODYŠNOST/BREATHABILITY	
DALŠÍ ÚPRAVY / OTHER FINISHINGS	quick dry, moisture wicking, antibacterial
VELIKOSTI/SIZES	S, M, L, XL, XXL
BARVY/COLORS	1 anthracite, 2 dk.grey, 3 black

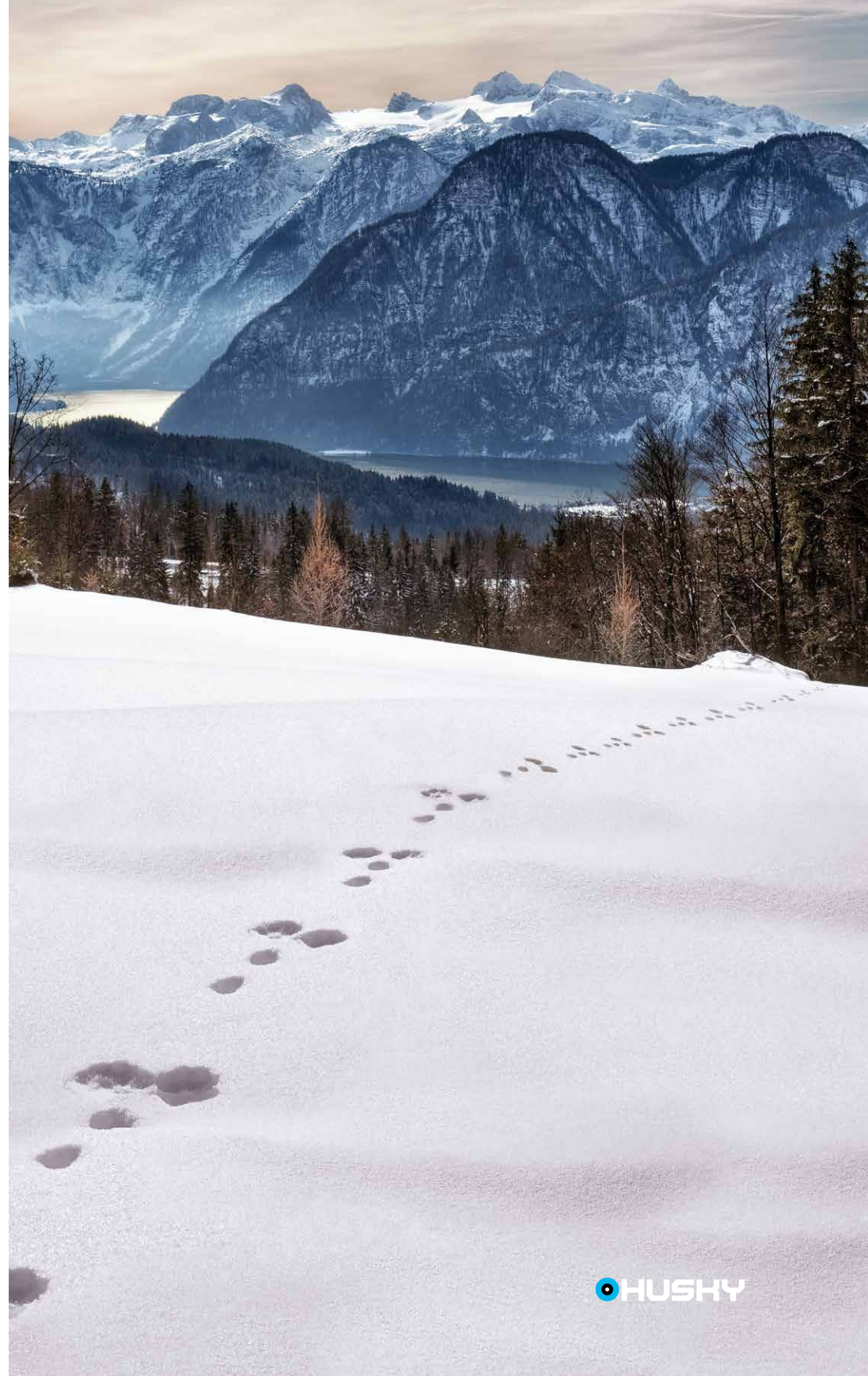

 HUSHY

MOUNTAIN SKIING AW2122 - MEN'S COLORWAY 1.

MOUNTAIN SKIING AW2122 - MEN'S COLORWAY 2.



MONTRY M

MISTRAL M



MONTRY M

MISTRAL M



GAMBOLA M

GOMEZ M



GAMBOLA M

GOMEZ M



ARTIC ZIP M

ARINO M

ARTIC M



ARTIC ZIP M

ARINO M

ARTIC M

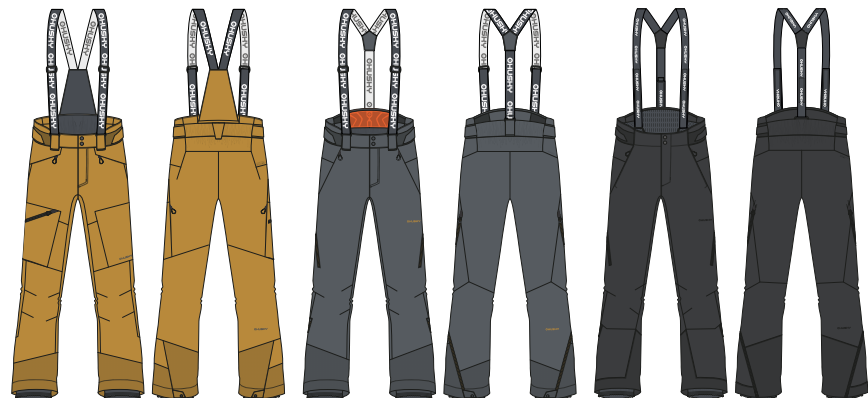

GILEP M

MITALY M

GALTI M

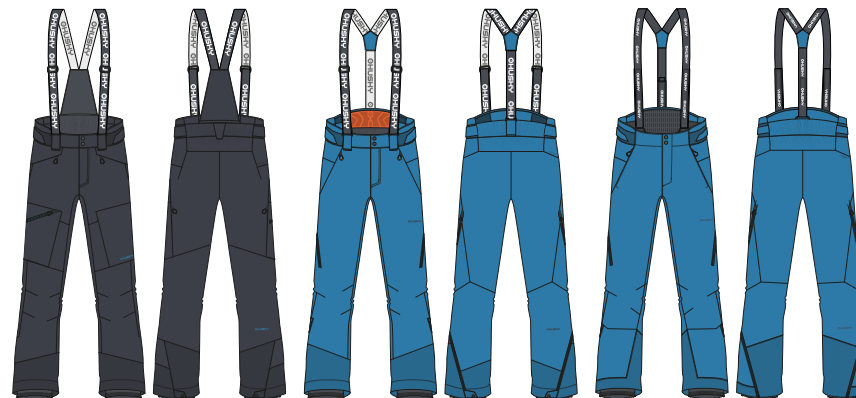

GILEP M

MITALY M

GALTI M

BLACK DK.GREY DK.GREY MUSTARD YELLOW

BLACK BLUE DK.BLUE DK.BLUE BLUE





MONTRY M

MISTRAL M



MONTRY M

MISTRAL M



GAMBOLA M

GOMEZ M



GAMBOLA M

GOMEZ M



ARTIC ZIP M

ARINO M

ARTIC M

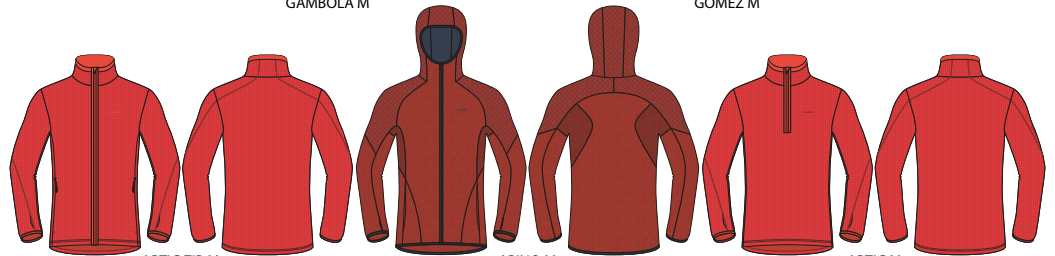

ARTIC ZIP M

ARINO M

ARTIC M



GILEP M

MITALY M

GALTI M

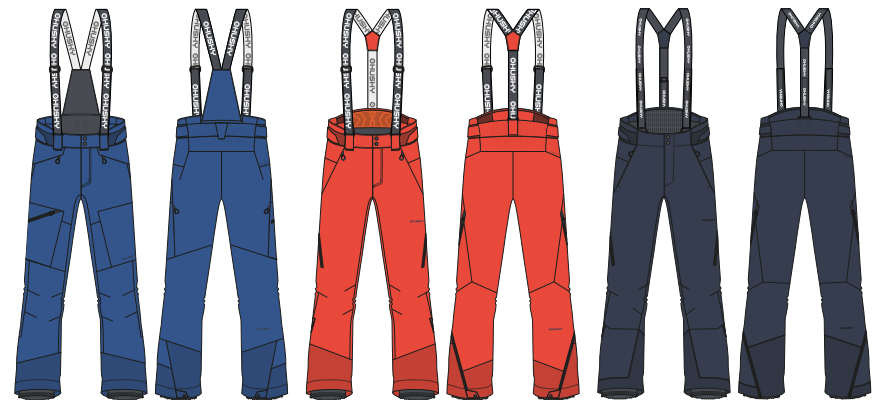

GILEP M

MITALY M

GALTI M

BLACK ANTHRACITE LT.KHAKI ORANGE

NAVY DK.BLUE BR.BRICK RED

OUTDOOR PERFORMANCE & MOTION AW2122 - MEN'S COLORWAY 1.

OUTDOOR PERFORMANCE & MOTION AW2122 - MEN'S COLORWAY 2.



BLACK DK.GREY DK.GREY GREY MUSTARD MUSTARD YELLOW

BLACK BLACK BLUE DK.BLUE DK.BLUE BLUE





ANTHRACITE GREY DK.BRICK BRICK ORANGE



BLACK GREEN BR.GREEN DPKHAKI GREEN GREEN

## OUTDOOR ACTIVE AW2122 - MEN'S COLORWAY 1.



SCOOPY M



AIRY M



TARP ZIP M



KIX M

BLACK GREEN BR.BRICK BLACK

## OUTDOOR ACTIVE AW2122 - MEN'S COLORWAY 2.



SCOOPY M



AIRY M



TARP ZIP M



KIX M

BLACK BR.BRICK

## OUTDOOR ACTIVE AW2122 - MEN'S COLORWAY 3.



SCOOPY M



AIRY M



TARP ZIP M

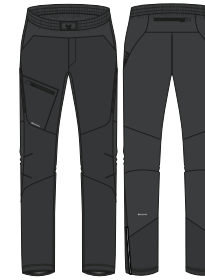

KIX M

BLACK DK.GREY BR.GREEN



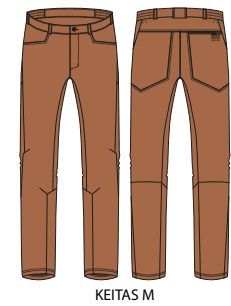
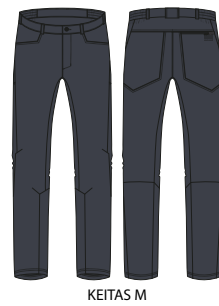
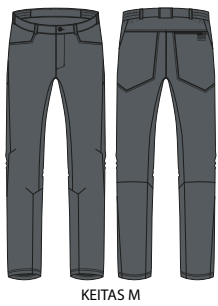

DK.GREY DK.GREY MUSTARD























BLACK BLUE DK.BLUE DK.BLUE

ANTHRACITE GREY DK.BRICK

# ŽENY

MOUNTAIN SKIING 20/20  
MOUNTAIN SKIING 15/15  
OUTDOOR PERFORMANCE  
OUTDOOR MOTION  
OUTDOOR ACTIVE  
OUTDOOR LEISURE  
MERINO PROGRAM  
ACTIVE WINTER  
MERINO 100

## LEGENDA PIKTOGRAMŮ





-  PRODYŠNOST
-  YKK ZIPY
-  VODĚODLNOST
-  VĚTRUODLNOST
-  CELOROČNÍ VYUŽITÍ
-  ELASTICITA
-  TEPELNÁ IZOLACE
-  REFLEXNÍ PRVKY
-  VODĚODLNÉ ZIPY
-  SBALITELNÝ
-  ODVOD VLHKOSTI
-  ANTIBAKTERIÁLNÍ
-  DWR
-  NÍZKÁ VÁHA
-  PEŘÍ
-  SNĚHOVÝ PÁS
-  ODDĚLITELNÁ KAPUCE
-  KAPSA NA MP3
-  4-WAY STRETCH
-  BALITELNÁ KAPUCE
-  RYCHLESCHNOUCÍ
-  UV OCHRANA
-  4D MECHANICAL STRETCH



# WOMEN

MOUNTAIN SKIING 20/20  
MOUNTAIN SKIING 15/15  
OUTDOOR PERFORMANCE  
OUTDOOR MOTION  
OUTDOOR ACTIVE  
OUTDOOR LEISURE  
MERINO PROGRAM  
ACTIVE WINTER  
MERINO 100

## PICTOGRAM LEGEND

-  BREATHABLE
-  YKK ZIPPERS
-  WATERPROOF
-  WINDPROOF
-  ALL YEAR
-  ELASTICITY
-  THERMAL INSULATION
-  REFLECTIVE POINTS
-  WATERPROOF ZIPPERS
-  PACKABLE
-  MOISTURE WICKING
-  ANTIBACTERIAL
-  DWR
-  LOW WEIGHT
-  DOWN
-  SNOWLOCKER
-  DETACHABLE HOOD
-  MP3 POCKET
-  4-WAY STRETCH
-  PACKABLE HOOD
-  QUICK DRYING
-  UV PROTECTION
-  4D MECHANICAL STRETCH



## MISTRAL L

**DÁMSKÁ HARDSHELLOVÁ PLNĚNÁ BUNDA - MOUNTAIN SKIING 20/20**  
**WOMEN HARDSHELL INSULATED JACKET - MOUNTAIN SKIING 20/20**

středně zateplená | kompletně podlepené švy | lehká podšívka s vodoodpudivým zátěrem v dolní části těla | vnitřní vsadky z pružného úpletu pro komfort při pohybu | vnitřní vsadky ze speciálně strukturované 3D tkaniny pro lepší cirkulaci vzduchu | voděodolný hlavní zip | voděodolné zipy na ventilaci | voděodolný zip na vnější kapse | boční vsadky k regulaci velikosti trupu a s odvětráním perforací materiálu | překrytí zipu u brady | ochranný páteřní pěnový panel | vývod na sluchátka | čistící brýle | odvětrání na zip | prodloužený zadní díl | sněhový pás s protiskluzovou gumou | šířka dolního okraje regulovatelná stahováním | anatomicky tvarované rukávy v oblasti loktů | pružné vnitřní manžety | otvor na palec | upravitelná šířka dolního okraje rukávů | kapuce upravitelná stahováním | zpevněný kšilt | KAPSY: vnější boční se zipem | vnější náprsní se zipem | skrytá síťová na mobil | vnější na rukávu se zipem na permanentku | vnitřní se zipem | vnitřní síťová na brýle

medium padded | fully taped seams | light lining with water-repellent coating on body bottom | inner inserts from elastic knitted fabric for comfort of movement | inner inserts from specially structured 3D fabric for better air circulation | waterproof main zipper | ventilation with waterproof zippers | face pocket with waterproof zipper | side inserts for body size adjustment and with ventilations by perforated fabric | chin protector | protective spinal foam panel | headphones cable hole | goggle cleaner | ventilations with zipper | longer back side | snowlocker with anti-slipping rubber | adjustable width of bottom edge by tightening | anatomically shaped sleeves at the elbow area | stretch inner cuffs | thumb hole | adjustable width of sleeves openings by tightening | hood adjustable by tightening | reinforced visor | POCKETS: on sides with zipper | bonded on chest with zipper | hidden mesh mobile pocket | zipped for skipass on sleeve | inner with zippers | inner mesh for goggles

<b>MATERIÁL / MATERIAL</b>	Husky Tech Stretch 20 000, DWR 2-vrstvá vysoce odolná elastická tkanina s vodoodpudivou úpravou DWR a s laminovanou membránou 88% nylon, 12% elastan 2 layered highly durable elastic woven fabric with water-repellent finish DWR and laminated membrane 88% nylon, 12% elastane
<b>VODĚODOLNOST / WATERPROOF</b>	20 000 mm H <sub>2</sub> O
<b>PRODYŠNOST / BREATHABILITY</b>	20 000 g/m <sup>2</sup> /24h
<b>DALŠÍ ÚPRAVY / OTHER FINISHINGS</b>	DWR
<b>VELIKOSTI / SIZES</b>	XS, S, M, L, XL
<b>BARVY / COLORS</b>	1 dk.purple, 2 lt.khaki, 3 black green



## MONTRY L

**DÁMSKÁ HARDSHELLOVÁ PLNĚNÁ BUNDA - MOUNTAIN SKIING 20/20**  
**WOMEN HARDSHELL INSULATED JACKET - MOUNTAIN SKIING 20/20**

středně zateplená | kompletně podlepené švy | lehká podšívka s vodoodpudivým zátěrem v dolní části těla | vnitřní vsadky z pružného úpletu pro komfort při pohybu | vnitřní vsadky ze speciálně strukturované 3D tkaniny pro lepší cirkulaci vzduchu | voděodolný hlavní zip | voděodolné zipy na ventilaci a na kapse rukávů | skrytý průchod do náprsní kapsy druhé vrstvy na zip | vnitřní léga hlavního zipu s odvětráním perforací materiálu | překrytí zipu u brady | ochranný páteřní pěnový panel | vývod na sluchátka | čistící brýle | skládky na zádech pro volnost pohybu | odvětrání na zip | prodloužený zadní díl | odnímatelný sněhový pás s protiskluzovou gumou | šířka dolního okraje regulovatelná stahováním | anatomicky tvarované rukávy v oblasti loktů | pružné vnitřní manžety | otvor na palec | upravitelná šířka dolního okraje rukávů | odnímatelná kapuce upravitelná stahováním | zpevněný kšilt | KAPSY: vnější boční se zipem | vnější náprsní se zipem | vnější na rukávu se zipem na permanentku | vnitřní se zipem | vnitřní síťová na brýle

medium padded | fully taped seams | light lining with water-repellent coating on body bottom | inner inserts from elastic knitted fabric for comfort of movement | inner inserts from specially structured 3D fabric for better air circulation | waterproof main zipper | ventilation and sleeve pocket with waterproof zippers | hidden zipped opening into chest pocket of midlayer | inner main zipper placket with ventilations by perforated fabric | chin protector | protective spinal foam panel | headphones cable hole | goggle cleaner | back side pleats for freedom of movement | ventilations with zipper | longer back side | detachable snowlocker with anti-slipping rubber | adjustable width of bottom edge by tightening | anatomically shaped sleeves at the elbow area | stretch inner cuffs | thumb hole | adjustable width of sleeves openings by tightening | detachable hood adjustable by tightening | reinforced visor | POCKETS: on sides with zipper | on chest with zipper | zipped for skipass on sleeve | inner with zippers | inner mesh for goggles

<b>MATERIÁL / MATERIAL</b>	Husky Tech Stretch 20 000, 4-Way Stretch, DWR 2-vrstvá odolná 4-směrná vysoce elastická tkanina s vodoodpudivou úpravou DWR a s laminovanou membránou 85% polyamid, 15% elastan 2 layered durable 4-way highly elastic woven fabric with water-repellent finish DWR and laminated membrane 85% polyamide, 15% elastane
<b>VODĚODOLNOST / WATERPROOF</b>	20 000 mm H <sub>2</sub> O
<b>PRODYŠNOST / BREATHABILITY</b>	20 000 g/m <sup>2</sup> /24h
<b>DALŠÍ ÚPRAVY / OTHER FINISHINGS</b>	DWR
<b>VELIKOSTI / SIZES</b>	XS, S, M, L, XL
<b>BARVY / COLORS</b>	1 lt.blue, 2 fd.wine, red







## GAMBOLA L

DÁMSKÁ HARDSHELLOVÁ PLNĚNÁ BUNDA - MOUNTAIN SKIING 15/15  
WOMEN HARDSHELL INSULATED JACKET - MOUNTAIN SKIING 15/15

středně zateplená | kompletně podlepené švy | lehká podšívka s vodoodpudivým zátěrem v dolní části těla | vnitřní vsadky z pružného úpletu pro komfort při pohybu | vnitřní vsadky ze speciálně strukturované 3D tkaniny pro lepší prodyšnost | dvoucestný voděodolný hlavní zip | vsádka polo zipu s odvětráním perforací materiálu | překrytí zipu u brady | ochranný páteřní pěnový panel | vývod na sluchátka | čistící brýlí | odvětrání v podpaží na zip | prodloužená délka | odnímatelný sněhový pás s protiskluzovou gumou | šířka dolního okraje regulovatelná stahováním | anatomicky tvarované rukávy v oblasti loktů | pružné vnitřní manžety | otvor na palec | upravitelná šířka dolního okraje rukávů | kapuce upravitelná stahováním | zpevněný kšilt | KAPSY: vnější boční se zipem | vnitřní na rukávu se zipem na permanentku | vnitřní síťová se zipem | vnitřní síťová na brýle

medium padded | fully taped seams | light lining with water-repellent coating on body bottom | inner inserts from elastic knitted fabric for comfort of movement | inner inserts from specially structured 3D fabric for better breathability | 2-ways waterproof main zipper | waterproof zippers covered | insert of polo zipper with ventilation by perforated fabric | chin protector | protective spinal foam panel | headphones cable hole | goggle cleaner | armpit ventilations with zipper | longer body length | detachable snowlocker with anti-slipping rubber | adjustable width of bottom edge by tightening | anatomically shaped sleeves at the elbow area | stretch inner cuffs | thumb hole | adjustable width of sleeves openings by tightening | hood adjustable by tightening | reinforced visor | POCKETS: on sides with zipper | zipped for skipass on sleeve | inner mesh with zippers | inner mesh for goggles

MATERIÁL / MATERIAL	Husky Tech Stretch 15 000, DWR 2-vrstvá vysoce elastická tkanina s vodoodpudivou úpravou DWR a s laminovanou membránou 86% polyester, 14% elastan 2 layered highly elastic woven fabric with water-repellent finish DWR and laminated membrane 86% polyester, 14% elastane
VODĚODOLNOST / WATERPROOF	15 000 mm H <sub>2</sub> O
PRODYŠNOST / BREATHABILITY	15 000 g/m <sup>2</sup> /24h
DALŠÍ ÚPRAVY / OTHER FINISHINGS	DWR
VELIKOSTI / SIZES	XS, S, M, L, XL
BARVY / COLORS	1 dk.purple/br.brick, 2 dk.grey/lt.khaki, 3 black green/green



## GOMEZ L

DÁMSKÁ HARDSHELLOVÁ PLNĚNÁ BUNDA - MOUNTAIN SKIING 15/15  
WOMEN HARDSHELL INSULATED JACKET - MOUNTAIN SKIING 15/15

středně zateplená | kompletně podlepené švy | lehká podšívka s vodoodpudivým zátěrem v dolní části těla | vnitřní vsadky z pružného úpletu pro komfort při pohybu | vnitřní vsadky ze speciálně strukturované 3D tkaniny pro lepší prodyšnost | dvoucestný voděodolný hlavní zip | kryté zipy ventilace | voděodolné vnější zipy | překrytí zipu u brady | ochranný páteřní pěnový panel | vývod na sluchátka | čistící brýlí | odvětrání v podpaží na zip | prodloužená délka | odnímatelný sněhový pás s protiskluzovou gumou | šířka dolního okraje regulovatelná stahováním | anatomicky tvarované rukávy v oblasti loktů | pružné vnitřní manžety | otvor na palec | upravitelná šířka dolního okraje rukávů | kapuce upravitelná stahováním | zpevněný kšilt | KAPSY: vnější boční se zipem | vnitřní náprsní se zipem | skrytá síťová na mobil | vnější na rukávu se zipem na permanentku | vnitřní síťová se zipem | vnitřní síťová na brýle

medium padded | fully taped seams | light lining with water-repellent coating on body bottom | inner inserts from elastic knitted fabric for comfort of movement | inner inserts from specially structured 3D fabric for better breathability | 2-ways waterproof main zipper | ventilation zippers covered | waterproof zippers on face | chin protector | protective spinal foam panel | headphones cable hole | goggle cleaner | armpit ventilations with zipper | longer body length | detachable snowlocker with anti-slipping rubber | adjustable width of bottom edge by tightening | anatomically shaped sleeves at the elbow area | stretch inner cuffs | thumb hole | adjustable width of sleeves openings by tightening | hood adjustable by tightening | reinforced visor | POCKETS: on sides with zipper | on chest with zipper | hidden mesh mobile pocket | zipped for skipass on sleeve | inner mesh with zippers | inner mesh for goggles

MATERIÁL / MATERIAL	Husky Tech Stretch 15 000, DWR 2-vrstvá vysoce elastická tkanina s vodoodpudivou úpravou DWR a s laminovanou membránou 86% polyester, 14% elastan 2 layered highly elastic woven fabric with water-repellent finish DWR and laminated membrane 86% polyester, 14% elastane
VODĚODOLNOST / WATERPROOF	15 000 mm H <sub>2</sub> O
PRODYŠNOST / BREATHABILITY	15 000 g/m <sup>2</sup> /24h
DALŠÍ ÚPRAVY / OTHER FINISHINGS	DWR
VELIKOSTI / SIZES	XS, S, M, L, XL
BARVY / COLORS	1 br.brick, 2 fd.wine, 3 black green



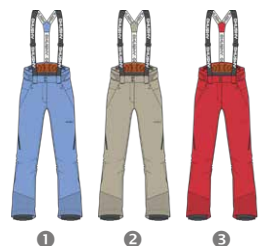
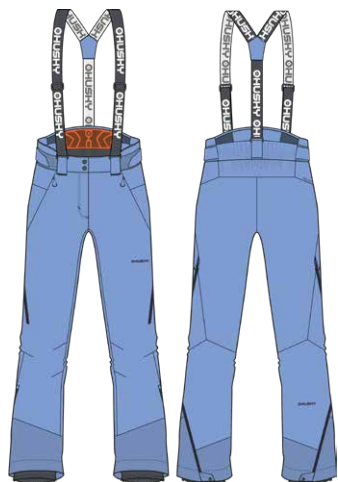

## MITALY L

### DÁMSKÉ HARDSHELLOVÉ PLNĚNÉ KALHOTY - MOUNTAIN SKIING 20/20 WOMEN HARDSHELL INSULATED PANTS - MOUNTAIN SKIING 20/20

lehce zateplené | dolní část nohavic zpevněná vysoce odolným materiálem | kompletně podlepené švy | voděodolné vnější zipy | odnímatelné šle s regulací délky | ochranný bederní panel ze speciální anatomicky tvarované pěny | odvětrání v nohavičích na zip | zvýšený pas na zadním díle | sněhové tunely nohavic s protiskluzovou gumou | šířka pasu regulovatelná stahováním | KAPSY: vnější boční se zipem

light padded | bottom part of trouser legs reinforced by highly resistant material | fully taped seams | waterproof zippers on face | detachable braces with length adjustment | protective back side panel from special anatomically shaped foam | trouser legs ventilations with zipper | higher back side waist | snowlocker trouser legs tunnels with anti-slipping rubber | adjustable width of waist by tightening | POCKETS: on sides with zipper

<b>MATERIÁL / MATERIAL</b>	Husky Tech Stretch 20 000, 4-Way Stretch, DWR 2-vrstvá odolná 4-směrná vysoce elastická tkanina s vodoodpudivou úpravou DWR a s laminovanou membránou 85% polyamid, 15% elasthan 2 layered durable 4-way highly elastic woven fabric with water-repellent finish DWR and laminated membrane 85% polyamide, 15% elastane
<b>VODĚODOLNOST / WATERPROOF</b>	20 000 mm H <sub>2</sub> O
<b>PRODYŠNOST/BREATHABILITY</b>	20 000 g/m <sup>2</sup> /24h
<b>DALŠÍ ÚPRAVY / OTHER FINISHINGS</b>	DWR
<b>VELIKOSTI/SIZES</b>	XS, S, M, L, XL
<b>BARVY/COLORS</b>	1 lt.blue, 2 lt.khaki, 3 red



## GILEP L

### DÁMSKÉ HARDSHELLOVÉ PLNĚNÉ KALHOTY - MOUNTAIN SKIING 15/15 WOMEN HARDSHELL INSULATED PANTS - MOUNTAIN SKIING 15/15

lehce zateplené | kompletně podlepené švy | voděodolný zip na vnější kapse | kryté zipy ventilace | odnímatelné šle s regulací délky | odvětrání v nohavičích na zadním díle | zvýšený pas na zadním díle | sněhové tunely nohavic s protiskluzovou gumou | šířka pasu regulovatelná stahováním | KAPSY: vnější boční se zipem | vnější na stehně se zipem

light padded | fully taped seams | face pocket with waterproof zipper | ventilation zippers covered | detachable braces with length adjustment | trouser legs ventilations with zipper | higher back side waist | snowlocker trouser legs tunnels with anti-slipping rubber | adjustable width of waist by tightening | POCKETS: on sides with zipper | on thigh with zipper

<b>MATERIÁL / MATERIAL</b>	Husky Tech Stretch 15 000, DWR 2-vrstvá vysoce elastická tkanina s vodoodpudivou úpravou DWR a s laminovanou membránou 86% polyester, 14% elasthan 2 layered highly elastic woven fabric with water-repellent finish DWR and laminated membrane 86% polyester, 14% elastane
<b>VODĚODOLNOST / WATERPROOF</b>	15 000 mm H <sub>2</sub> O
<b>PRODYŠNOST/BREATHABILITY</b>	15 000 g/m <sup>2</sup> /24h
<b>DALŠÍ ÚPRAVY / OTHER FINISHINGS</b>	DWR
<b>VELIKOSTI/SIZES</b>	XS, S, M, L, XL
<b>BARVY/COLORS</b>	1 dk.purple, 2 fd.wine, 3 wine





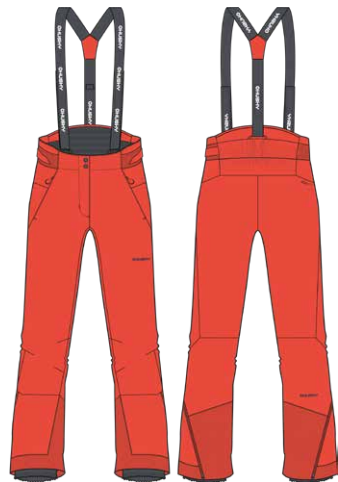

## GALTI L

**DÁMSKÉ SOFTSHELLOVÉ KALHOTY - MOUNTAIN SKIING 15/15**  
**WOMEN SOFTSHELL PANTS - MOUNTAIN SKIING 15/15**

bez výplně | podpeřený sedový šev | voděodolné zipy zadního otevírání nohavic | odnímatelné šle s regulací délky | anatomicky tvarovaný střih, předtvarovaná kolena | zvýšený pas na zadním díle | sněhové tunely nohavic s protiskluzovou gumou | šířka pasu regulovatelná stahováním | KAPSY: vnější boční se zipem

without padding | taped rise seam | waterproof zippers for back side bottom opening | detachable braces with length adjustment | anatomically shaped body cut; pre-shaped knees | higher back side waist | snowlocker trouser legs tunnels with anti-slipping rubber | adjustable width of waist by tightening | POCKETS: on sides with zipper

<b>MATERIÁL / MATERIAL</b>	Extend-Therm Softshell Stretch 15 000, DWR 3-vrstvý odolný elastický materiál s laminovanou membránou a vodoodpudivou úpravou DWR a s hřejivým speciálně strukturovaným fleecem z rubové strany 88% polyester, 12% elastan 3 layered durable elastic fabric with laminated membrane and water-repellent finish DWR and with warm special structured fleece on bottom 88% polyester, 12% elastane
<b>VODĚODOLNOST / WATERPROOF</b>	15 000 mm H <sub>2</sub> O
<b>PRODYŠNOST/BREATHABILITY</b>	15 000 g/m <sup>2</sup> /24h
<b>DALŠÍ ÚPRAVY / OTHER FINISHINGS</b>	DWR
<b>VELIKOSTI/SIZES</b>	XS, S, M, L, XL
<b>BARVY/COLORS</b>	1 br.brick, 2 fd.wine, 3 black green



## DREESER L

**DÁMSKÁ PĚŘOVÁ ULTRALEHKÁ BUNDA - OUTDOOR MOTION**  
**WOMEN DOWN INSULATED ULTRALIGHT JACKET - OUTDOOR MOTION**

lehce plněná | impregnovaný hlavní zip | sbalitelná | překrytí zipu u brady | vývod na sluchátka | šířka dolního okraje regulovatelná stahováním | rukávy zpevněné elastickým lemem | kapuce s elastickým lemem upravitelná stahováním | KAPSY: vnější boční se zipem | vnitřní se zipem

light filled | water-repellent main zipper | packable | chin protector | headphones cable hole | adjustable width of bottom edge by tightening | sleeve openings reinforced by elastic binding | hood with elastic binding adjustable by tightening | POCKETS: on sides with zipper | inner with zippers

<b>MATERIÁL / MATERIAL</b>	Air-Lite, Down 90/10, DWR 1-vrstvá ultralehká tkanina s vodoodpudivou úpravou DWR 100% polyester 1 layered ultralight woven fabric with water-repellent finish DWR 100% polyester
<b>VODĚODOLNOST / WATERPROOF</b>	
<b>PRODYŠNOST/BREATHABILITY</b>	
<b>DALŠÍ ÚPRAVY / OTHER FINISHINGS</b>	DWR
<b>VELIKOSTI/SIZES</b>	XS, S, M, L, XL
<b>BARVY/COLORS</b>	1 dk.blue, 2 brick, 3 black green, 4 grey





## DONNIE L

DÁMSKÁ PĚŘOVÁ BUNDA - OUTDOOR LEISURE  
WOMEN DOWN INSULATED JACKET - OUTDOOR LEISURE

středně plněná | lepené komory | lehká syntetická podšívka | impregnované vnější zipy | překrytí zipu u brady | vývod na sluchátka | šířka dolního okraje regulovatelná stahováním | odnímatelná kapuce upravitelná stahováním | KAPSY: vnější boční se zipem | vnitřní se zipem | vnitřní síťová

medium filled | welded tunnels | lightweight synthetic lining | water-repellent face zippers | chin protector | headphones cable hole | adjustable width of bottom edge by tightening | detachable hood adjustable by tightening | POCKETS: on sides with zipper | inner with zippers | inner from mesh

MATERIÁL / MATERIAL	Husky Tech 7 000, Down 90/10, DWR
	2-vrstvá tkanina s vodoodpudivou úpravou DWR a s laminovanou membránou 100% polyester
	2 layered woven fabric with water-repellent finish DWR and laminated membrane 100% polyester
VODĚODOLNOST / WATERPROOF	7 000 mm H <sub>2</sub> O
PRODYŠNOST/BREATHABILITY	5 000 g/m <sup>2</sup> /24h
DALŠÍ ÚPRAVY / OTHER FINISHINGS	DWR
VELIKOSTI/SIZES	XS, S, M, L, XL
BARVY/COLORS	1 red, 2 dk.grey, 3 dk.khaki, 4 mustard



## DAILI L

DÁMSKÝ PĚŘOVÝ KABÁT - OUTDOOR LEISURE  
WOMEN DOWN INSULATED COAT - OUTDOOR LEISURE

středně plněná | lehká syntetická podšívka | dvoucestný hlavní zip | překrytí zipu u brady | vývod na sluchátka | pružné vnitřní manžety | kapuce upravitelná stahováním | zpevněný kšilt | KAPSY: vnější boční se zipem | vnitřní se zipem

medium filled | lightweight synthetic lining | 2-ways main zipper | chin protector | headphones cable hole | stretch inner cuffs | hood adjustable by tightening | reinforced visor | POCKETS: on sides with zipper | inner with zipper

MATERIÁL / MATERIAL	Husky Tech 7 000, Down 90/10, DWR
	2-vrstvá tkanina s vodoodpudivou úpravou DWR a s laminovanou membránou 100% polyester
	2 layered woven fabric with water-repellent finish DWR and laminated membrane 100% polyester
VODĚODOLNOST / WATERPROOF	7 000 mm H <sub>2</sub> O
PRODYŠNOST/BREATHABILITY	5 000 g/m <sup>2</sup> /24h
DALŠÍ ÚPRAVY / OTHER FINISHINGS	DWR
VELIKOSTI/SIZES	XS, S, M, L, XL
BARVY/COLORS	1 red, 2 fd.wine, 3 black green, 4 dk.grey







## DOWNBAG L

**DÁMSKÝ PĚROVÝ KABÁT - OUTDOOR LEISURE**  
**WOMEN DOWN INSULATED COAT - OUTDOOR LEISURE**

silně plněný | lehká syntetická podšívka | dvoucestný hlavní zip krytý légou | překrytí zipu u brady | vývod na sluchátka | boční rozparky na zip pro komfort při pohybu | kapuce s odnímatelnou kožešinou | KAPSY: vnější boční se zipem | vnitřní se zipem

strong filled | lightweight synthetic lining | 2-ways main zipper covered by placket | chin protector | headphones cable hole | sides slits with zippers for comfort of movement | hood with detachable fake fur | POCKETS: on sides with zipper | inner with zipper

<b>MATERIÁL / MATERIAL</b>	Husky Tech 7 000, Down 90/10, DWR 2-vrstvá ripstop tkanina s vodoodpudivou úpravou DWR a s laminovanou membránou 100% polyester 2 layered ripstop woven fabric with water-repellent finish DWR and laminated membrane 100% polyester
<b>VODĚODLNOST / WATERPROOF</b>	7 000 mm H <sub>2</sub> O
<b>PRODYŠNOST / BREATHABILITY</b>	5 000 g/m <sup>2</sup> /24h
<b>DALŠÍ ÚPRAVY / OTHER FINISHINGS</b>	DWR
<b>VELIKOSTI / SIZES</b>	XS, S, M, L, XL
<b>BARVY / COLORS</b>	1 black blue, 2 lt.khaki, 3 black green, 4 dk.grey



## NIGALO L

**DÁMSKÁ HARDSHELLOVÁ PLNĚNÁ BUNDA - OUTDOOR MOTION**  
**WOMEN HARDSHELL INSULATED JACKET - OUTDOOR MOTION**

středně zateplená | kompletně podlepené švy | lehká podšívka z pružné síťoviny | lehká podšívka s vodoodpudivým zátěrem v dolní části těla | dvoucestný voděodolný hlavní zip krytý légou | překrytí zipu u brady | šifka pasu regulovatelná stahováním | vývod na sluchátka | odvětrání v podpaží na zip | anatomicky tvarované rukávy v oblasti loktů pro komfort pohybu | upravitelná šifka dolního okraje rukávů | prodloužená horní část manžet | kapuce upravitelná stahováním | zpevněný kšilt | "ninja" kapuce | uzavíratelná / balitelná kapuce na zip | KAPSY: vnější boční se zipem | 3D vnější boční s patkou | vyšší vnější boční se zipem | vnější náprsní se zipem | vnitřní se zipem | vnitřní na suchý zip

medium padded | fully taped seams | light lining from elastic mesh | light lining with water-repellent coating on body bottom | 2-ways waterproof main zipper covered by placket | chin protector | adjustable width of waist by tightening | headphones cable hole | armpit ventilations with zipper | anatomically shaped sleeves at the elbow area for movement comfort | adjustable width of sleeves openings by tightening | longer upper part of cuffs | hood adjustable by tightening | reinforced visor | "ninja" hood | closable / packable zip hood | POCKETS: on sides with zipper | 3D cargo flap on sides | upper on sides with zipper | on chest with zipper | inner with zippers | inner with velcro

<b>MATERIÁL / MATERIAL</b>	Husky Tech 10 000, DWR 2-vrstvá tkanina s vodoodpudivou úpravou DWR a s laminovanou membránou 100% nylon 2 layered woven fabric with water-repellent finish DWR and laminated membrane 100% nylon
<b>VODĚODLNOST / WATERPROOF</b>	10 000 mm H <sub>2</sub> O
<b>PRODYŠNOST / BREATHABILITY</b>	10 000 g/m <sup>2</sup> /24h
<b>DALŠÍ ÚPRAVY / OTHER FINISHINGS</b>	DWR
<b>VELIKOSTI / SIZES</b>	XS, S, M, L, XL
<b>BARVY / COLORS</b>	1 black blue, 2 lt.khaki, 3 dp.khaki, 4 mustard





## NOREL L

DÁMSKÁ HARDSHELLOVÁ PLNĚNÁ BUNDA - OUTDOOR MOTION  
WOMEN HARDSHELL INSULATED JACKET - OUTDOOR MOTION

silněji zateplená | lehká syntetická podšívka | vnitřní léga hlavního zipu, jako vsadka k regulaci velikosti trupu a s odvětráním perforací materiálu | překrytí zipu u brady | vývod na sluchátka | prodloužený zadní díl | šířka dolního okraje regulovatelná stahováním | upravitelná šířka dolního okraje rukávů | odnímatelná kapuce upravitelná stahováním | KAPSY: vnější boční se zipem | vnitřní se zipem | vnitřní síťová

heavy padded | lightweight synthetic lining | inner main zipper placket as inserts for body size adjustment and with ventilations by perforated fabric | chin protector | headphones cable hole | longer back side | adjustable width of bottom edge by tightening | adjustable width of sleeves openings by tightening | detachable hood adjustable by tightening | POCKETS: on sides with zipper | inner with zippers | inner from mesh

MATERIÁL / MATERIAL	Husky Tech 10 000, DWR 2-vrstvá tkanina s vodoodpudivou úpravou DWR a s laminovanou membránou 100% polyester 2 layered woven fabric with water-repellent finish DWR and laminated membrane 100% polyester
VODĚODOLNOST / WATERPROOF	10 000 mm H <sub>2</sub> O
PRODYŠNOST/BREATHABILITY	10 000 g/m <sup>2</sup> /24h
DALŠÍ ÚPRAVY / OTHER FINISHINGS	DWR
VELIKOSTI/SIZES	XS, S, M, L, XL
BARVY/COLORS	1 navy, 2 fd.bordo, 3 black green, 4 dk.grey



## NODIQ L

DÁMSKÁ PLNĚNÁ OBOUSTRANNÁ ULTRALEHKÁ BUNDA - OUTDOOR MOTION  
WOMEN INSULATION DOUBLE-SIDED ULTRALIGHT JACKET - OUTDOOR MOTION

lehce plněná | oboustranná - 2 varianty | impregnované vnější zipy | sbalitelná | překrytí zipu u brady | šířka dolního okraje regulovatelná stahováním | rukávy zpevněné elastickým lemem | KAPSY: vnější boční se zipem | vnější náprsní se zipem

light filled | double-sided - 2 options | water-repellent face zippers | packable | chin protector | adjustable width of bottom edge by tightening | sleeve openings reinforced by elastic binding | POCKETS: on sides with zippers | on chest with zipper

MATERIÁL / MATERIAL	Air-Lite, DWR 1-vrstvá ultralehká melírovaná ripstop tkanina s vodoodpudivou úpravou DWR 100% polyester 1 layered ultralight ripstop woven fabric with mélange effect with water-repellent finish DWR 100% polyester
VODĚODOLNOST / WATERPROOF	
PRODYŠNOST/BREATHABILITY	
DALŠÍ ÚPRAVY / OTHER FINISHINGS	DWR
VELIKOSTI/SIZES	XS, S, M, L, XL
BARVY/COLORS	1 red/navy, 2 dk.grey/fd.wine, 3 black green/dk.magenta, 4 yellow/dk.grey





## NELIDAS L

### DÁMSKÝ HARDSHELLOVÝ PLNĚNÝ KABÁT - OUTDOOR LEISURE WOMEN HARDSHELL INSULATED COAT - OUTDOOR LEISURE

silněji zateplený | podšívka kombinovaná s kožešinou | dvoucestný hlavní zip krytý légou | překrytí zipu u brady | šířka pasu regulovatelná stahováním | anatomicky tvarované rukávy v oblasti loktů pro komfort pohybu | upravitelná šířka dolního okraje rukávů | pružné vnitřní manžety | okraje rukávů zpevněné lemy pro větší odolnost | kapuce upravitelná stahováním | kšilt zpevněný kosticí | kapuce s odnímatelnou kožešinou | KAPSY: vnější boční se zipem | 3D vnější boční s patkou na suchý zip | vnější náprsní se zipem | vnější náprsní s lemem na zip | na rukávu s kontrastním prošitím | vnitřní se zipem | vnitřní na suchý zip

heavy padded | lining combined with fake fur | 2-ways main zipper covered by placket | chin protector | adjustable width of waist by tightening | anatomically shaped sleeves at the elbow area for movement comfort | adjustable width of sleeves openings by tightening | stretch inner cuffs | sleeves edges reinforced by bindings for higher durability | hood adjustable by tightening | visor reinforced by whalebone | hood with detachable fake fur | POCKETS: on sides with zipper | 3D cargo flap on sides with velcro | on chest with zipper | on chest with reinforced edge with zipper | on sleeve with contrast stitching | inner with zipper | inner with velcro

MATERIÁL / MATERIAL	Husky Tech 10 000, DWR 2-vrstvá odolná tkanina s vodoodpudivou úpravou DWR a s laminovanou membránou 100% nylon 2 layered durable woven fabric with water-repellent finish DWR and laminated membrane 100% polyester
VODĚODOLNOST / WATERPROOF	10 000 mm H <sub>2</sub> O
PRODYŠNOST / BREATHABILITY	10 000 g/m <sup>2</sup> /24h
DALŠÍ ÚPRAVY / OTHER FINISHINGS	DWR
VELIKOSTI/SIZES	XS, S, M, L, XL
BARVY/COLORS	1 black blue, 2 rd.wine, 3 dp.khaki, 4 mustard



## NORMY L

### DÁMSKÝ HARDSHELLOVÝ PLNĚNÝ KABÁT - OUTDOOR LEISURE WOMEN HARDSHELL INSULATED COAT - OUTDOOR LEISURE

silněji zateplený | lehká syntetická podšívka | dvoucestný hlavní zip | hlavní zip krytý légou | překrytí zipu u brady | pružné vnitřní manžety | KAPSY: vnější boční se zipem

heavy padded | lightweight synthetic lining | 2-ways main zipper | main zipper covered by placket | chin protector | stretch inner cuffs | POCKETS: on sides with zipper

MATERIÁL / MATERIAL	Husky Tech 10 000, DWR 2-vrstvá melírovaná tkanina s vodoodpudivou úpravou DWR a s laminovanou membránou 100% polyester 2 layered woven fabric with mélange effect with water-repellent finish DWR and laminated membrane 100% polyester
VODĚODOLNOST / WATERPROOF	10 000 mm H <sub>2</sub> O
PRODYŠNOST / BREATHABILITY	10 000 g/m <sup>2</sup> /24h
DALŠÍ ÚPRAVY / OTHER FINISHINGS	DWR
VELIKOSTI/SIZES	XS, S, M, L, XL
BARVY/COLORS	1 black blue, 2 grey, 3 wine, 4 black







## NAKRON L

### DÁMSKÁ HARDSHELLOVÁ BUNDA - OUTDOOR PERFORMANCE WOMEN HARDSHELL JACKET - OUTDOOR PERFORMANCE

kompletně podlepené švy | bez podšívky | voděodolný hlavní zip | voděodolné zipy na vnějších kapsách | voděodolné zipy pro ventilaci | vnitřní léga hlavního zipu s odvětráním perforací materiálu | překrytí zipu u brady | vývod na sluchátka | vnitřní léga hlavního zipu se systémem odvodu vlhkosti | odvětrání v podpaží na zip | prodloužený zadní díl | šířka dolního okraje regulovatelná stahováním | anatomicky tvarované rukávy v oblasti loktů pro komfort pohybu | upravitelná šířka dolního okraje rukávů | prodloužená horní část manžet | kapuce upravitelná stahováním | zpevněný kšilt | KAPSY: vnější boční se zipem | vnitřní se zipem

fully taped seams | without lining | waterproof main zipper | face pockets with waterproof zippers | waterproof zippers for ventilation | inner main zipper placket with ventilations by perforated fabric | chin protector | headphones cable hole | inner main zipper placket with moisture drainage system | armpit ventilations with zipper | longer back side | adjustable width of bottom edge by tightening | anatomically shaped sleeves at the elbow area for movement comfort | adjustable width of sleeves openings by tightening | longer upper part of cuffs | hood adjustable by tightening | reinforced visor | POCKETS: on sides with zipper | inner with zipper

MATERIÁL / MATERIAL	Husky Pro Tech 20 000, DWR, 4D mechanical stretch 3-vrstvá vysoce odolná tkanina s mechanický strečem, s vodoodpudivou úpravou DWR s laminovanou membránou a s trikotem ve spodní části 100% nylon 3 layered highly durable woven fabric with mechanical stretch, with water-repellent finish DWR with laminated membrane and with tricot on bottom 100% nylon
VODĚODOLNOST / WATERPROOF	20 000 mm H <sub>2</sub> O
PRODYŠNOST/BREATHABILITY	18 000 g/m <sup>2</sup> /24h
DALŠÍ ÚPRAVY / OTHER FINISHINGS	DWR, 4D mechanical stretch
VELIKOSTI/SIZES	XS, S, M, L, XL
BARVY/COLORS	1 dk.grey, 2 yellow, 3 red



## SAURI L

### DÁMSKÁ SOFTSHELLOVÁ BUNDA - OUTDOOR PERFORMANCE WOMEN SOFTSHELL JACKET - OUTDOOR PERFORMANCE

voděodolné zipy | překrytí zipu u brady | vývod na sluchátka | stoják v přední části s odvětráním perforací materiálu | odvětrání v podpaží na zip | prodloužený zadní díl | šířka dolního okraje regulovatelná stahováním | anatomicky tvarované rukávy v oblasti loktů pro komfort pohybu | upravitelná šířka dolního okraje rukávů | prodloužená horní část manžet | "ninja" odnímatelná kapuce upravitelná stahováním | KAPSY: vnější boční se zipem | vnitřní náprsní se zipem

waterproof zippers | chin protector | headphones cable hole | front stand collar with ventilations by perforated fabric | armpit ventilations with zipper | longer back side | adjustable width of bottom edge by tightening | anatomically shaped sleeves at the elbow area for movement comfort | adjustable width of sleeves openings by tightening | longer upper part of cuffs | "ninja" detachable hood adjustable by tightening | POCKETS: on sides with zipper | on chest with zipper

MATERIÁL / MATERIAL	Extend-Pro Softshell Stretch 15 000, DWR, 4D mechanical stretch 3-vrstvý odolný lehký elastický materiál s laminovanou membránou a vodoodpudivou úpravou DWR s lehkým úpletem z rubové strany 100% polyester 3 layered durable lightweight elastic fabric with laminated membrane and water-repellent finish DWR with lightweight knit fabric on bottom 100% polyester
VODĚODOLNOST / WATERPROOF	15 000 mm H <sub>2</sub> O
PRODYŠNOST/BREATHABILITY	10 000 g/m <sup>2</sup> /24h
DALŠÍ ÚPRAVY / OTHER FINISHINGS	DWR
VELIKOSTI/SIZES	XS, S, M, L, XL
BARVY/COLORS	1 navy, 2 orange, 3 wine, 4 grey





## SEVAN L

### DÁMSKÁ SOFTSHELLOVÁ BUNDA - OUTDOOR MOTION WOMEN SOFTSHELL JACKET - OUTDOOR MOTION

bez výplně | voděodolné zipy | překrytí zipu u brady | vývod na sluchátka | odvětrání v podpaží na zip | prodloužený zadní díl | šířka dolního okraje regulovatelná stahováním | anatomicky tvarované rukávy v oblasti loktů pro komfort pohybu | upravitelná šířka dolního okraje rukávů | kapuce upravitelná stahováním | KAPSY: vnější boční se zipem | vnější náprsní se zipem

without padding | waterproof zippers | chin protector | headphones cable hole | armpit ventilations with zipper | longer back side | adjustable width of bottom edge by tightening | anatomically shaped sleeves at the elbow area for movement comfort | adjustable width of sleeves openings by tightening | hood adjustable by tightening | POCKETS: on sides with zipper | on chest with zipper

MATERIÁL / MATERIAL	Extend-Therm Softshell Stretch 15 000, DWR 3-vrstvý elastický materiál s laminovanou membránou a vodoodpudivou úpravou DWR a s hřejivým speciálně strukturovaným fleecem z rubové strany; 88% polyester, 12% elastan 3 layered elastic fabric with laminated membrane and water-repellent finish DWR and with warm special structured fleece on bottom; 88% polyester, 12% elastane
VODĚODOLNOST / WATERPROOF	15 000 mm H <sub>2</sub> O
PRODYŠNOST/BREATHABILITY	15 000 g/m <sup>2</sup> /24h
DALŠÍ ÚPRAVY / OTHER FINISHINGS	DWR
VELIKOSTI/SIZES	XS, S, M, L, XL
BARVY/COLORS	1 br.brick, 2 lt.khaki, 3 magenta, 4 dk.grey



## SCOOBY L

### DÁMSKÁ SOFTSHELLOVÁ BUNDA - OUTDOOR ACTIVE WOMEN SOFTSHELL JACKET - OUTDOOR ACTIVE

bez výplně | vsadky z pružného úpletu pro komfort při pohybu a lepší prodyšnost | impregnované vnější zipy | překrytí zipu u brady | reflexní prvky | vývod na sluchátka | prodloužený zadní díl | šířka dolního okraje regulovatelná stahováním | anatomicky tvarovaná pro komfort pohybu | KAPSY: vnější lepené boční se zipem | vnější bederní lepená se zipem | vnější bederní s gumičkou

without padding | inserts from stretch knitted fabric for comfort of movement and better breathability | water-repellent face zippers | chin protector | reflective details | headphones cable hole | longer back side | adjustable width of bottom edge by tightening | anatomically shaped for movement comfort | POCKETS: on sides bonded with zipper | on back bonded with zipper | on back with rubber tape

MATERIÁL / MATERIAL	Extend-Therm Softshell Stretch 10 000, DWR 3-vrstvý elastický materiál s laminovanou membránou a vodoodpudivou úpravou DWR a s hřejivým speciálně strukturovaným fleecem z rubové strany kombinovaný s 1-vrstvým microfleeceem 88% polyester, 12% elastan 3 layered elastic fabric with laminated membrane and water-repellent finish DWR and with warm special structured fleece on bottom combined with 1 layered microfleece 88% polyester, 12% elastane
VODĚODOLNOST / WATERPROOF	10 000 mm H <sub>2</sub> O
PRODYŠNOST/BREATHABILITY	10 000 g/m <sup>2</sup> /24h
DALŠÍ ÚPRAVY / OTHER FINISHINGS	DWR
VELIKOSTI/SIZES	XS, S, M, L, XL
BARVY/COLORS	1 black green, 2 br.brick, 3 lt.blue





## KOMLY L

### DÁMSKÉ HARDSHELLOVÉ KALHOTY - OUTDOOR PERFORMANCE WOMEN HARDSHELL PANTS - OUTDOOR PERFORMANCE

kompletně podlepené švy | dolní část nohavic zpevněná vysoce odolným materiálem | voděodolné zipy | reflexní loga | odnímatelné šle s regulací délky | háček k uchycení k botě | anatomicky tvarovaný střih, předtvarovaná kolena | rozezpínání a ventilace na zip v celé délce nohavic | vnitřní tunely nohavic s protiskluzovou gumou | šířka dolního okraje nohavic regulovatelná stahováním | zvýšený pas s protiskluzovou gumou na zadním díle | šířka pasu regulovatelná stahováním | KAPSY: vnější boční se zipem | skrytá kapsa na drobnosti

fully taped seams | bottom part of trouser legs reinforced by highly resistant material | waterproof zippers | reflective logos | detachable braces with length adjustment | hook for shoes attachment | anatomically shaped body cut; pre-shaped knees | zipper openings and ventilation of full trouser legs length | inner trouser legs tunnels with anti-slipping rubber | adjustable width of bottom edge of trouser legs by tightening | higher back side waist with anti-slipping rubber | adjustable width of waist by tightening | POCKETS: on sides with zipper | hidden coin pocket

<b>MATERIÁL / MATERIAL</b>	Husky Pro Tech 20 000, DWR, 4D mechanical stretch 3-vrstvá vysoce odolná tkanina s mechanickým strečem, s vodoodpudivou úpravou DWR s laminovanou membránou a s trikotem ve spodní části 100% polyester 3 layered highly durable woven fabric with mechanical stretch, with water-repellent finish DWR with laminated membrane and with tricot on bottom 100% polyester
<b>VODĚODOLNOST / WATERPROOF</b>	20 000 mm H <sub>2</sub> O
<b>PRODYŠNOST/BREATHABILITY</b>	18 000 g/m <sup>2</sup> /24h
<b>DALŠÍ ÚPRAVY / OTHER FINISHINGS</b>	DWR, 4D mechanical stretch
<b>VELIKOSTI/SIZES</b>	XS, S, M, L, XL
<b>BARVY/COLORS</b>	1 black



## KESON L

### DÁMSKÉ SOFTSHELLOVÉ KALHOTY - OUTDOOR PERFORMANCE WOMEN SOFTSHELL PANTS - OUTDOOR PERFORMANCE

panely z vysoce odolného 2-vrstvého materiálu | sedlová vsadka z pružné tkaniny pro komfort při pohybu a lepší prodyšnost | háček k uchycení k botě | reflexní prvky | anatomicky tvarovaný střih, předtvarovaná kolena | zvýšený pas na zadním díle | rozezpínání a ventilace nohavic na zip | regulovatelná šířka nohavic | šířka pasu regulovatelná stahováním | s klínovou vsadkou pro maximální pohodlí | KAPSY: vnější boční | vnější na stehně se zipem | skrytá kapsa na mobil

panels from highly resistant 2-layered material | yoke insert from elastic woven fabric for comfort of movement and better breathability | hook for shoes attachment | reflective details | anatomically shaped body cut; pre-shaped knees | higher back side waist | zipper openings and ventilation of trouser legs | adjustable width of trousers bottom edge | adjustable width of waist by tightening | crotch insert for maximal comfort | POCKETS: on sides | on thigh with zipper | hidden mobile pocket

<b>MATERIÁL / MATERIAL</b>	Extend-Therm Softshell Stretch 10 000, DWR 3-vrstvý elastický materiál s laminovanou membránou a vodoodpudivou úpravou DWR a s hřejivým speciálně strukturovaným fleecem z rubové strany 88% polyester, 12% elastan 3 layered elastic fabric with laminated membrane and water-repellent finish DWR and with warm special structured fleece on bottom 88% polyester, 12% elastane
<b>VODĚODOLNOST / WATERPROOF</b>	10 000 mm H <sub>2</sub> O
<b>PRODYŠNOST/BREATHABILITY</b>	10 000 g/m <sup>2</sup> /24h
<b>DALŠÍ ÚPRAVY / OTHER FINISHINGS</b>	DWR
<b>VELIKOSTI/SIZES</b>	XS, S, M, L, XL
<b>BARVY/COLORS</b>	1 black blue, 2 fd.bordo, 3 black green, 4 dk.grey







## KLASS L

### DÁMSKÉ SOFTSHELLOVÉ KALHOTY - OUTDOOR MOTION WOMEN SOFTSHELL PANTS - OUTDOOR MOTION

kolenní panely a zadní díl z vysoce odolného 3-vrstvého materiálu | HUSKY opasek | reflexní prvky | zvýšený pas na zadním díle | anatomicky tvarovaný střih, předtvarovaná kolena | regulovatelná šířka nohavic | šířka pasu regulovatelná stahováním | KAPSY: vnější boční se zipem | vnější na stehně se zipem

knee panels and back side from highly resistant 3-layered material | HUSKY waist belt | reflective details | higher back side waist | anatomically shaped body cut; pre-shaped knees | adjustable width of trousers bottom edge | adjustable width of waist by tightening | POCKETS: on sides with zipper | on thigh with zipper

MATERIÁL / MATERIAL	Extend Soft Stretch, Extend-Therm Softshell 10 000, DWR 1-vrstvá speciální odolná elastická dvojcestná tkanina s vodoodpudivou úpravou DWR kombinovaná s 3-vrstvým materiálem s laminovanou membránou 75% nylon, 15% polyester, 10% elastan 1 layered durable special elastic doublewaved fabric with water-repellent finish DWR combined with 3 layered fabric with laminated membrane 75% nylon, 15% polyester, 10% elastane
VODĚODOLNOST / WATERPROOF	10 000 mm H <sub>2</sub> O
PRODYŠNOST/BREATHABILITY	10 000 g/m <sup>2</sup> /24h
DALŠÍ ÚPRAVY / OTHER FINISHINGS	DWR
VELIKOSTI/SIZES	XS, S, M, L, XL
BARVY/COLORS	1 black blue, 2 dk.grey, 3 wine, 4 black



## KIX L

### DÁMSKÉ SOFTSHELLOVÉ KALHOTY - OUTDOOR ACTIVE WOMEN SOFTSHELL PANTS - OUTDOOR ACTIVE

zadní díl, pas a sedlo z pružného úpletu pro komfort při pohybu a lepší prodyšnost | reflexní prvky | anatomicky tvarovaný střih, předtvarovaná kolena | šířka pasu regulovatelná stahováním | odvětrání v nohavicích na zip | nohavice s rozeplínáním na zip a s všíto protiskluzovou gumou | KAPSY: vnější zadní se zipem | vnější na stehně se zipem

back side, waist and yoke from elastic knitted fabric for comfort of movement and better breathability | reflective details | anatomically shaped body cut; pre-shaped knees | adjustable width of waist by tightening | trouser legs ventilations with zipper | legs opening with zippers and with anti-slipping rubber | POCKETS: on back side with zipper | on thigh with zipper

MATERIÁL / MATERIAL	Extend-Pro Softshell Stretch 10 000, S-Therm Plus, 4-Way Stretch, DWR 3-vrstvý 4-směrný elastický materiál s laminovanou membránou a vodoodpudivou úpravou DWR a s lehkým úpletem z rubové strany kombinovaný s 1-vrstvým microfleeceem 92% polyester, 8% elastan 3 layered 4-way elastic fabric with laminated membrane and water-repellent finish DWR and with light knit fabric on bottom combined with 1 layered microfleece 92% polyester, 8% elastane
VODĚODOLNOST / WATERPROOF	10 000 mm H <sub>2</sub> O
PRODYŠNOST/BREATHABILITY	10 000 g/m <sup>2</sup> /24h
DALŠÍ ÚPRAVY / OTHER FINISHINGS	quick dry, moisture wicking, UV protection, antibacterial, antipeeling, DWR
VELIKOSTI/SIZES	XS, S, M, L, XL
BARVY/COLORS	1 black, 2 black blue





## KEITAS L

DÁMSKÉ SOFTSHELLOVÉ KALHOTY - OUTDOOR LEISURE  
WOMEN SOFTSHELL PANTS - OUTDOOR LEISURE

HUSKY opasek | anatomicky tvarovaný střih, předtvarovaná kolena | regulovatelná šířka nohavic | všitá guma pro flexibilitu v pase | s klínovou vsadkou pro maximální pohodlí | KAPSY: vnější boční | vnější zadní se zipem

HUSKY waist belt | anatomically shaped body cut; pre-shaped knees | adjustable width of trousers bottom edge | sewn elastic tape for flexibility of waist | crotch insert for maximal comfort | POCKETS: on sides | on back side with zipper

MATERIÁL / MATERIAL	Extend Therm Soft Stretch, DWR 1-vrstvá speciální odolná elastická dvojcestná tkanina s hřejivým povrchem z rubu a s vodoodpudivou úpravou DWR 57% nylon, 33% polyester, 10% elastan 1 layered durable special elastic doublewaved fabric with warm surface inside and with water-repellent finish DWR 57% nylon, 33% polyester, 10% elastane
VODĚODOLNOST / WATERPROOF	10 000 mm H <sub>2</sub> O
PRODYŠNOST/BREATHABILITY	10 000 g/m <sup>2</sup> /24h
DALŠÍ ÚPRAVY / OTHER FINISHINGS	DWR
VELIKOSTI/SIZES	XS, S, M, L, XL
BARVY/COLORS	1 black blue, 2 dk.brick, 3 black green, 4 black

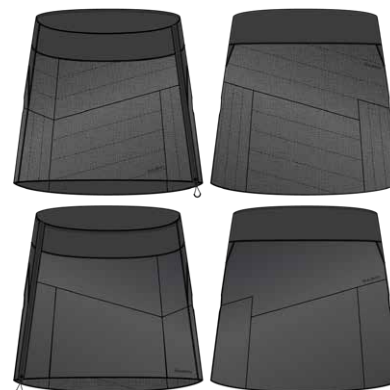

## FREEZ L

DÁMSKÁ PLNĚNÁ OBOUSTRANNÁ ULTRALEHKÁ SUKNĚ - OUTDOOR MOTION  
WOMEN INSULATION DOUBLE-SIDED ULTRALIGHT SKIRT - OUTDOOR MOTION

lehce plněná | oboustranná - 2 varianty - s prošíváním a bez prošítí | vsadky v pase z pružného úpletu pro komfort při pohybu | KAPSY: skrytá kapsa na drobnosti

light filled | double-sided - 2 options - with face quilting and without quilting | waist inserts from stretch knitted fabric for comfort of movement | POCKETS: hidden coin pocket

MATERIÁL / MATERIAL	Air-Lite, DWR 1-vrstvá ultralehká tkanina s vodoodpudivou úpravou DWR kombinovaná s microfleeceem 100% nylon 1 layered ultralight woven fabric with water-repellent finish DWR combined with microfleece 100% nylon
VODĚODOLNOST / WATERPROOF	
PRODYŠNOST/BREATHABILITY	
DALŠÍ ÚPRAVY / OTHER FINISHINGS	DWR
VELIKOSTI/SIZES	XS, S, M, L, XL
BARVY/COLORS	1 black//black, 2 dk.blue purple//blue





## ARINO L

**DÁMSKÁ MIKINA Z TECHNICKÉHO ÚPLETU S PŘÍMĚSÍ VLNY - MOUNTAIN SKIING 20/20 - MERINO PROGRAM**  
**WOMEN SWEATSHIRT FROM TECHNICAL FABRIC MIXED WITH WOOL - MOUNTAIN SKIING 20/20 - MERINO PROGRAM**

kombinace s 2-vrstvým úpletem na ramenu a kapuci pro zvýšení funkčnosti | vsadky z pružného síťového úpletu pro komfort při pohybu a lepší prodyšnost | ploché švy | překrytí zipu u brady | anatomicky tvarovaný střih | dolní okraj zpevněný elastickým lemem | rukávy zpevněné elastickým lemem | otvor na palec | kapuce s elastickým lemem | KAPSÝ: vnější boční

combination with 2-layered knit fabric on shoulders and hood for higher functionality | inserts from elastic mesh fabric for comfort of movement and better breathability | flatlock seams | chin protector | anatomically shaped body cut | bottom edge reinforced by elastic binding | sleeve openings reinforced by elastic binding | thumb hole | hood with elastic binding | POCKETS: on sides

<b>MATERIÁL / MATERIAL</b>	Merino Program 1-vrstvý pružný nepočesaný úplet s melírem kombinovaný s 2-vrstvým technickým úpletem 100% vlna - merino  1 layered elastic nonbrushed knitted fabric with melange effect combined with 2 layered technical knitted fabric 100% wool - merino
<b>VODĚODOLNOST / WATERPROOF</b>	
<b>PRODYŠNOST/BREATHABILITY</b>	
<b>DALŠÍ ÚPRAVY / OTHER FINISHINGS</b>	quick dry, moisture wicking, UV protection, antibacterial, anti-odor
<b>VELIKOSTI/SIZES</b>	XS, S, M, L, XL
<b>BARVY/COLORS</b>	1 dk.purple, 2 grey, 3 green



## ARTIC L

**DÁMSKÝ ROLÁK S DLOUHÝM RUKÁVEM Z TECHNICKÉHO ÚPLETU - MOUNTAIN SKIING 15/15**  
**WOMEN LONG SLEEVE TURTLE NECK FROM TECHNICAL FABRIC - MOUNTAIN SKIING 15/15**

ploché švy | překrytí zipu u brady | anatomicky tvarovaný střih | dolní okraj rukávů zpevněný elastickým lemem | otvor na palec

flatlock seams | chin protector | anatomically shaped body cut | bottom sleeves edges reinforced by elastic binding | thumb hole

<b>MATERIÁL / MATERIAL</b>	S-Therm Checked Plus 1-vrstvý melírovaný speciálně strukturovaný microfleece - elastický úplet počesaný z rubové strany 92% polyester, 8% elastan  1 layered mélangé special structured microfleece - elastic knitted fabric brushed from wrong side 92% polyester, 8% elastane
<b>VODĚODOLNOST / WATERPROOF</b>	
<b>PRODYŠNOST/BREATHABILITY</b>	
<b>DALŠÍ ÚPRAVY / OTHER FINISHINGS</b>	quick dry, moisture wicking, UV protection, antibacterial, antipeeling
<b>VELIKOSTI/SIZES</b>	XS, S, M, L, XL
<b>BARVY/COLORS</b>	1 dk.purple/lt.blue, 2 dk.grey/fd.wine, 3 wine/red







## ARTIC ZIP L

DÁMSKÁ MIKINA Z TECHNICKÉHO ÚPLETU - MOUNTAIN SKIING 15/15  
WOMEN SWEATSHIRT FROM TECHNICAL FABRIC - MOUNTAIN SKIING 15/15

ploché švy | překrytí zipu u brady | anatomicky tvarovaný střih | dolní okraj rukávů zpevněný elastickým lemem | otvor na palec | KAPSY: vnější boční se zipem

flatlock seams | chin protector | anatomically shaped body cut | bottom sleeves edges reinforced by elastic binding | thumb hole | POCKETS: on sides with zipper

MATERIÁL / MATERIAL	S-Therm Checked Plus 1-vrstvý melírovaný speciálně strukturovaný microfleece - elastický úplet počesaný z rubové strany 92% polyester, 8% elastan 1 layered mélangé special structured microfleece - elastic knitted fabric brushed from wrong side 92% polyester, 8% elastane
VODĚODOLNOST / WATERPROOF	
PRODYŠNOST/BREATHABILITY	
DALŠÍ ÚPRAVY / OTHER FINISHINGS	quick dry, moisture wicking, UV protection, antibacterial, antipeeling
VELIKOSTI/SIZES	XS, S, M, L, XL
BARVY/COLORS	1 dk.purple/lt.blue, 2 dk.grey/fd.wine, 3 wine/red



## ANE L

DÁMSKÁ MIKINA Z TECHNICKÉHO ÚPLETU - OUTDOOR PERFORMANCE  
WOMEN SWEATSHIRT FROM TECHNICAL KNIT FABRIC - OUTDOOR PERFORMANCE

prvek plochých švů | překrytí zipu u brady | anatomicky tvarovaný střih | dolní okraj s elastickým lemem | zdvojené manžety rukávů | KAPSY: vnější boční se zipem | vnější náprsní lepená se zipem

flatlock seams details | chin protector | anatomically shaped body cut | elastic bottom hem | double layered sleeve cuffs | POCKETS: on sides with zipper | bonded on chest with zipper

MATERIÁL / MATERIAL	S-Therm Plus 1-vrstvý lehký elastický úplet s melírem počesaný z rubové strany 92% polyester, 8% elastan 1 layered light elastic knitted fabric with mélangé effect brushed from wrong side 92% polyester, 8% elastane
VODĚODOLNOST / WATERPROOF	
PRODYŠNOST/BREATHABILITY	
DALŠÍ ÚPRAVY / OTHER FINISHINGS	quick dry, moisture wicking, UV protection, antibacterial, antipeeling
VELIKOSTI/SIZES	XS, S, M, L, XL
BARVY/COLORS	1 dk.blue, 2 dk.grey, 3 br.brick, 4 lt.mustard





## ALOU L

### DÁMSKÁ MIKINA S PŘÍMĚSÍ VLNY - OUTDOOR MOTION - MERINO PROGRAM WOMEN SWEATSHIRT MIXED WITH WOOL - OUTDOOR MOTION - MERINO PROGRAM

ploché švy | překrytí zipu u brady | anatomicky tvarovaný střih | zdvojené manžety rukávů | KAPSY: vnější boční se zipem | vnější náprsní se zipem

flatlock seams | chin protector | anatomically shaped body cut | double layered sleeve cuffs | POCKETS: on sides with zipper | on chest with zipper

MATERIÁL / MATERIAL	Merino Program 2-vrstvý pružný úplet s mělím 53% merino vlna, 38% polyester, 9% nylon  2 layered stretch knitted fabric with mélangé effect 53% merino wool, 38% polyester, 3% nylon
VODĚODOLNOST / WATERPROOF	
PRODYŠNOST/BREATHABILITY	
DALŠÍ ÚPRAVY / OTHER FINISHINGS	quick dry, moisture wicking, antibacterial
VELIKOSTI/SIZES	XS, S, M, L, XL
BARVY/COLORS	1 black blue, 2 fd.wine, 3 dp.khaki, 4 mustard



## ALAN L

### DÁMSKÝ SVETR Z TECHNICKÉHO ÚPLETU - OUTDOOR MOTION WOMEN SWEATER FROM TECHNICAL KNIT FABRIC - OUTDOOR MOTION

kombinace s elastickým úpletem počesaným z rubové strany | krytí ramen ultralehkou tkaninou | překrytí zipu u brady | anatomicky tvarovaný střih | šířka dolního okraje regulovatelná stahováním | KAPSY: vnější boční se zipem

combination with elastic knitted fabric brushed from wrong side | shoulders with ultralight fabric covering | chin protector | anatomically shaped body cut | adjustable width of bottom edge by tightening | POCKETS: on sides with zipper

MATERIÁL / MATERIAL	Therm-Comfort Sweater look, DWR 1-vrstvý - imitace svetru, pružný úplet počesaný z rubové strany kombinovaný s microfleeceem a s 100% polyesterem 1-vrstvová ultralehká tkanina s vodoodpudivou úpravou DWR 100% polyester  1 layered - sweater look, stretch knitted fabric brushed from wrong side combined with microfleece and with 1 layered ultralight woven fabric with water-repellent finish DWR 100% polyester
VODĚODOLNOST / WATERPROOF	
PRODYŠNOST/BREATHABILITY	
DALŠÍ ÚPRAVY / OTHER FINISHINGS	quick dry, moisture wicking, UV protection, antibacterial, antipeeling, DWR
VELIKOSTI/SIZES	XS, S, M, L, XL
BARVY/COLORS	1 neon coral/red, 2 lt.khaki/dk.grey, 3 dk.magenta, 4 dk.grey





## TARP ZIP L

**DÁMSKÁ MIKINA Z TECHNICKÉHO ÚPLETU - OUTDOOR ACTIVE**  
**WOMEN SWEATSHIRT FROM TECHNICAL KNIT FABRIC - OUTDOOR ACTIVE**

prvek speciálních plochých švů | překrytí zipu u brady | anatomicky tvarovaný střih | dolní okraj zpevněný elastickým lemem | rukávy zpevněné elastickým lemem | otvor na palec | stojáček s elastickým lemem | KAPSY: vnější boční | lepená vnější náprsní se zipem

flatlock seams details | chin protector | anatomically shaped body cut | bottom edge reinforced by elastic binding | sleeve openings reinforced by elastic binding | thumb hole | stand collar with elastic binding | POCKETS: on sides | bonded on chest with zipper

	Stretch-Comfort Plus
<b>MATERIÁL / MATERIAL</b>	1-vrstvý vysoce elastický jersey úplet 84% polyester, 16% elastan  1 layered highly elastic knitted jersey fabric 84% polyester, 16% elastane
<b>VODĚODOLNOST / WATERPROOF</b>	
<b>PRODYŠNOST/BREATHABILITY</b>	
<b>DALŠÍ ÚPRAVY / OTHER FINISHINGS</b>	quick dry, moisture wicking, UV protection, antibacterial, antipeeling
<b>VELIKOSTI/SIZES</b>	XS, S, M, L, XL
<b>BARVY/COLORS</b>	1 fd.wine, 2 br.brick, 3 black blue



## AIRY L

**DÁMSKÁ MIKINA Z TECHNICKÉHO ÚPLETU - OUTDOOR MOTION**  
**WOMEN SWEATSHIRT FROM TECHNICAL KNIT FABRIC - OUTDOOR MOTION**

ploché švy | krytí části těla a ramen ultralehkou tkaninou s lehkou výplní - panely kombinované s prošitím a se speciálním celoplotiskem | překrytí zipu u brady | reflexní prvky | dolní okraj a rukávy zpevněné elastickým lemem | otvor na palec | KAPSY: vnější boční se zipem

flatlock seams | upper body and shoulders with ultralight fabric covering with lightweight padding - panels combined with quilting and with special all-over print | chin protector | reflective details | bottom edge and sleeves reinforced by elastic binding | thumb hole | POCKETS: on sides with zipper

	S-Therm Plus, DWR
<b>MATERIÁL / MATERIAL</b>	1-vrstvý microfleece - elastický úplet počesaný z rubové strany kombinovaný s 1-vrstvou ultralehkou tkaninou s vodoodpudivou úpravou DWR 90% polyester, 10% elastan  1 layered microfleece - elastic knitted fabric brushed from wrong side combined with 1 layered ultralight woven fabric with water-repellent finish DWR 90% polyester, 10% elastane
<b>VODĚODOLNOST / WATERPROOF</b>	
<b>PRODYŠNOST/BREATHABILITY</b>	
<b>DALŠÍ ÚPRAVY / OTHER FINISHINGS</b>	quick dry, moisture wicking, UV protection, antibacterial, antipeeling, DWR
<b>VELIKOSTI/SIZES</b>	XS, S, M, L, XL
<b>BARVY/COLORS</b>	1 black green, 2 black blue, 3 lt.blue







## ABBY L

**DÁMSKÝ SVETR Z TECHNICKÉHO ÚPLETU S PŘÍMĚSÍ VLNY - OUTDOOR LEISURE - MERINO PROGRAM**  
**WOMEN SWEATER FROM TECHNICAL KNIT FABRIC MIXED WITH WOOL - OUTDOOR LEISURE - MERINO PROGRAM**

překrytí zipu u brady | s celopotiskem | KAPSY: vnější boční se zipem

chin protector | with alllover print | POCKETS: on sides with zipper

<b>MATERIÁL / MATERIAL</b>	Merino Program
	1-vrstvý - pružný úplet s melírem počesaný z rubové strany 56% merino vlna, 40% polyester, 3% elastan
<b>VODĚODOLNOST / WATERPROOF</b>	
<b>PRODYŠNOST/BREATHABILITY</b>	
<b>DALŠÍ ÚPRAVY / OTHER FINISHINGS</b>	quick dry, moisture wicking, UV protection, antibacterial, antipeeling
<b>VELIKOSTI/SIZES</b>	XS, S, M, L, XL
<b>BARVY/COLORS</b>	1 navy, 2 fd.bordo, 3 br.brick, 4 grey

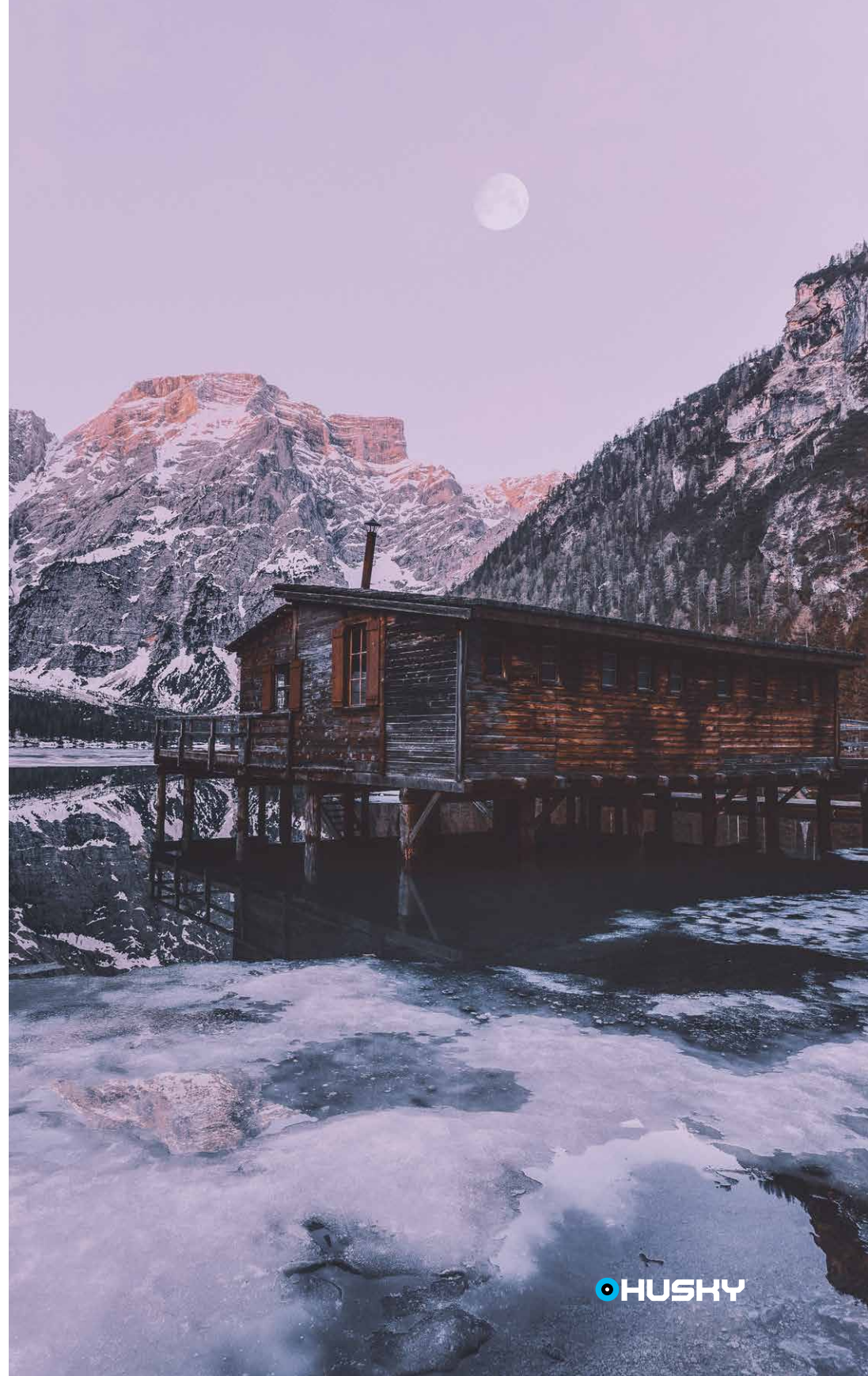



## ACTIVE WINTER DL RUKÁV/LONG SLEEVE ZIP L

DÁMSKÉ SPODNÍ PRÁDLO - ROLÁK DLOUHÝ RUKÁV - ACTIVE WINTER  
WOMEN UNDERWEAR - TURTLE NECK LONG SLEEVES - ACTIVE WINTER

prvek plochých švů | lepené dolní okraje rukávů a těla | detaily se speciálním tiskem | anatomicky tvarovaný střih | vsadky v podpaží pro maximální pohodlí

flatlock seams details | welded bottom edges of body and sleeves | special printed details | anatomically shaped body cut | armhole inserts for maximal comfort

MATERIÁL / MATERIAL	Active Winter 1-vrstvý elastický úplet se speciální strukturou z rubové strany 61% polyester, 28% bambus, 11% elastan  1 layered elastic knitted fabric with special structure from wrong side 61% polyester, 28% bamboo charcoal, 11% elastane
VODĚODOLNOST / WATERPROOF	
PRODYŠNOST/BREATHABILITY	
DALŠÍ ÚPRAVY / OTHER FINISHINGS	quick dry, moisture wicking, UV protection, antibacterial, antipeeling
VELIKOSTI/SIZES	XS, S, M, L, XL
BARVY/COLORS	1 red, 2 lt.turquoise, 3 black



## ACTIVE WINTER DL. RUKÁV/LONG SLEEVE L

DÁMSKÉ SPODNÍ PRÁDLO - TRIKO DLOUHÝ RUKÁV - ACTIVE WINTER  
WOMEN UNDERWEAR - T-SHIRT LONG SLEEVE - ACTIVE WINTER

prvek plochých švů | lepené dolní okraje rukávů a těla | detaily se speciálním tiskem | anatomicky tvarovaný střih | vsadky v podpaží pro maximální pohodlí

flatlock seams details | welded bottom edges of body and sleeves | special printed details | anatomically shaped body cut | armhole inserts for maximal comfort

MATERIÁL / MATERIAL	Active Winter 1-vrstvý elastický úplet se speciální strukturou z rubové strany 61% polyester, 28% bambus, 11% elastan  1 layered elastic knitted fabric with special structure from wrong side 61% polyester, 28% bamboo charcoal, 11% elastane
VODĚODOLNOST / WATERPROOF	
PRODYŠNOST/BREATHABILITY	
DALŠÍ ÚPRAVY / OTHER FINISHINGS	quick dry, moisture wicking, UV protection, antibacterial, antipeeling
VELIKOSTI/SIZES	XS, S, M, L, XL
BARVY/COLORS	1 red, 2 lt.turquoise, 3 black





## ACTIVE WINTER KALHOTY/PANTS L

DÁMSKÉ SPODNÍ PRÁDLO - KALHOTY - ACTIVE WINTER  
WOMEN UNDERWEAR - PANTS - ACTIVE WINTER

prvek plochých švů | lepené dolní okraje nohavic | detaily se speciálním tiskem | anatomicky tvarovaný střih | elastický pas | s klínovou vsadkou pro maximální pohodlí

flatlock seams details | welded bottom edges of trouser legs | special printed details | anatomically shaped body cut | elastic waist | crotch insert for maximal comfort

MATERIÁL / MATERIAL	Active Winter 1-vrstvý elastický úplet se speciální strukturou z rubové strany 61% polyester, 28% bambus, 11% elastan  1 layered elastic knitted fabric with special structure from wrong side 61% polyester, 28% bamboo charcoal, 11% elastane
VODĚODLNOST / WATERPROOF	
PRODYŠNOST/BREATHABILITY	
DALŠÍ ÚPRAVY / OTHER FINISHINGS	quick dry, moisture wicking, UV protection, antibacterial, antipeeling
VELIKOSTI/SIZES	XS, S, M, L, XL
BARVY/COLORS	1 dk.brick, 2 dk.grey blue, 3 black



## ACTIVE WINTER 3/4 KALHOTY/PANTS L

DÁMSKÉ SPODNÍ PRÁDLO - 3/4 KALHOTY - ACTIVE WINTER  
WOMEN UNDERWEAR - 3/4 PANTS - ACTIVE WINTER

prvek plochých švů | lepené dolní okraje nohavic | detaily se speciálním tiskem | anatomicky tvarovaný střih | elastický pas | s klínovou vsadkou pro maximální pohodlí

flatlock seams details | welded bottom edges of trouser legs | special printed details | anatomically shaped body cut | elastic waist | crotch insert for maximal comfort

MATERIÁL / MATERIAL	Active Winter 1-vrstvý elastický úplet se speciální strukturou z rubové strany 61% polyester, 28% bambus, 11% elastan  1 layered elastic knitted fabric with special structure from wrong side 61% polyester, 28% bamboo charcoal, 11% elastane
VODĚODLNOST / WATERPROOF	
PRODYŠNOST/BREATHABILITY	
DALŠÍ ÚPRAVY / OTHER FINISHINGS	quick dry, moisture wicking, UV protection, antibacterial, antipeeling
VELIKOSTI/SIZES	XS, S, M, L, XL
BARVY/COLORS	1 dk.brick, 2 dk.grey blue, 3 black







1

2

3

## MERINO 100 DL. RUKÁV/LONG SLEEVE ZIP L

DÁMSKÉ SPODNÍ PRÁDLO - ROLÁK DLOUHÝ RUKÁV - MERINO 100  
WOMEN UNDERWEAR - TURTLE NECK LONG SLEEVES - MERINO 100

ploché švy | překrytí zipu u brady | s celopotiskem na rukávech a části těla | anatomicky tvarovaný střih | raglánový střih rukávů | vsadky v podpaží pro maximální pohodlí

flatlock seams | chin protector | with allover print on sleeves and part of body | anatomically shaped body cut | raglan sleeves | armhole inserts for maximal comfort

MATERIÁL / MATERIAL	Merino 100 1-vrstvý pružný melírovaný úplet s tiskem 100% merino vlna 1 layered melange elastic knitted fabric with print 100% merino wool
VODĚODOLNOST / WATERPROOF	
PRODYŠNOST/BREATHABILITY	
DALŠÍ ÚPRAVY / OTHER FINISHINGS	quick dry, moisture wicking, antibacterial
VELIKOSTI/SIZES	XS, S, M, L, XL
BARVY/COLORS	1 dk.grey blue, 2 red, 3 black



1

2

3

## MERINO 100 DL. RUKÁV/LONG SLEEVE L

DÁMSKÉ SPODNÍ PRÁDLO - TRIKO DLOUHÝ RUKÁV - MERINO 100  
WOMEN UNDERWEAR - T-SHIRT LONG SLEEVE - MERINO 100

ploché švy | s celopotiskem na rukávech a části těla | anatomicky tvarovaný střih | raglánový střih rukávů | vsadky v podpaží pro maximální pohodlí

flatlock seams | with allover print on sleeves and part of body | anatomically shaped body cut | raglan sleeves | armhole inserts for maximal comfort

MATERIÁL / MATERIAL	Merino 100 1-vrstvý pružný melírovaný úplet s tiskem 100% merino vlna 1 layered melange elastic knitted fabric with print 100% merino wool
VODĚODOLNOST / WATERPROOF	
PRODYŠNOST/BREATHABILITY	
DALŠÍ ÚPRAVY / OTHER FINISHINGS	quick dry, moisture wicking, antibacterial
VELIKOSTI/SIZES	XS, S, M, L, XL
BARVY/COLORS	1 dk.grey blue, 2 red, 3 black



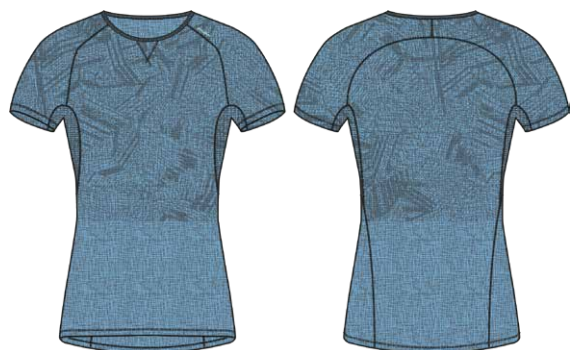

1

2

3

## MERINO 100 KR. RUKÁV/SHORT SLEEVE L

DÁMSKÉ SPODNÍ PRÁDLO - TRIKO KRÁTKÝ RUKÁV - MERINO 100  
WOMEN UNDERWEAR - T-SHIRT SHORT SLEEVE - MERINO 100

ploché švy | s celopotiskem na rukávech a části těla | anatomicky tvarovaný střih | raglánový střih rukávů | vsadky v podpaží pro maximální pohodlí

flatlock seams | with alllover print on sleeves and part of body | anatomically shaped body cut | raglan sleeves | armhole inserts for maximal comfort

MATERIÁL / MATERIAL	Merino 100 1-vrstvý pružný melírovaný úplet s tiskem 100% merino vlna 1 layered melange elastic knitted fabric with print 100% merino wool
VODĚODOLNOST / WATERPROOF	
PRODYŠNOST/BREATHABILITY	
DALŠÍ ÚPRAVY / OTHER FINISHINGS	quick dry, moisture wicking, antibacterial
VELIKOSTI/SIZES	XS, S, M, L, XL
BARVY/COLORS	1 dk.grey blue, 2 red, 3 black

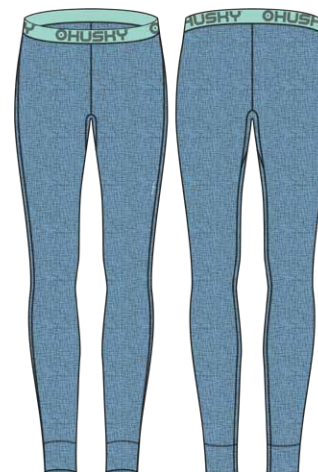

1

2

3

## MERINO 100 KALHOTY/PANTS L

DÁMSKÉ SPODNÍ PRÁDLO - KALHOTY - MERINO 100  
WOMEN UNDERWEAR - PANTS - MERINO 100

ploché švy | anatomicky tvarovaný střih | elastický pas | s klínovou vsadkou pro maximální pohodlí

flatlock seams | anatomically shaped body cut | elastic waist | crotch insert for maximal comfort

MATERIÁL / MATERIAL	Merino 100 1-vrstvý pružný melírovaný úplet 100% merino vlna 1 layered melange elastic knitted fabric 100% merino wool
VODĚODOLNOST / WATERPROOF	
PRODYŠNOST/BREATHABILITY	
DALŠÍ ÚPRAVY / OTHER FINISHINGS	quick dry, moisture wicking, antibacterial
VELIKOSTI/SIZES	XS, S, M, L, XL
BARVY/COLORS	1 dk.grey blue, 2 red, 3 black





1 2 3

## MERINO 100 3/4 KALHOTY/PANTS L

DÁMSKÉ SPODNÍ PRÁDLO - 3/4 KALHOTY - MERINO 100

WOMEN UNDERWEAR - 3/4 PANTS - MERINO 100

ploché švy | anatomicky tvarovaný střih | elastický pas | s klínovou vsadkou pro maximální pohodlí

flatlock seams | anatomically shaped body cut | elastic waist | crotch insert for maximal comfort

MATERIÁL / MATERIAL	Merino 100 1-vrstvý pružný melírovaný úplet 100% merino vlna 1 layered melange elastic knitted fabric 100% merino wool
VODĚODOLNOST / WATERPROOF	
PRODYŠNOST/BREATHABILITY	
DALŠÍ ÚPRAVY / OTHER FINISHINGS	quick dry, moisture wicking, antibacterial
VELIKOSTI/SIZES	XS, S, M, L, XL
BARVY/COLORS	1 dk.grey blue, 2 red, 3 black

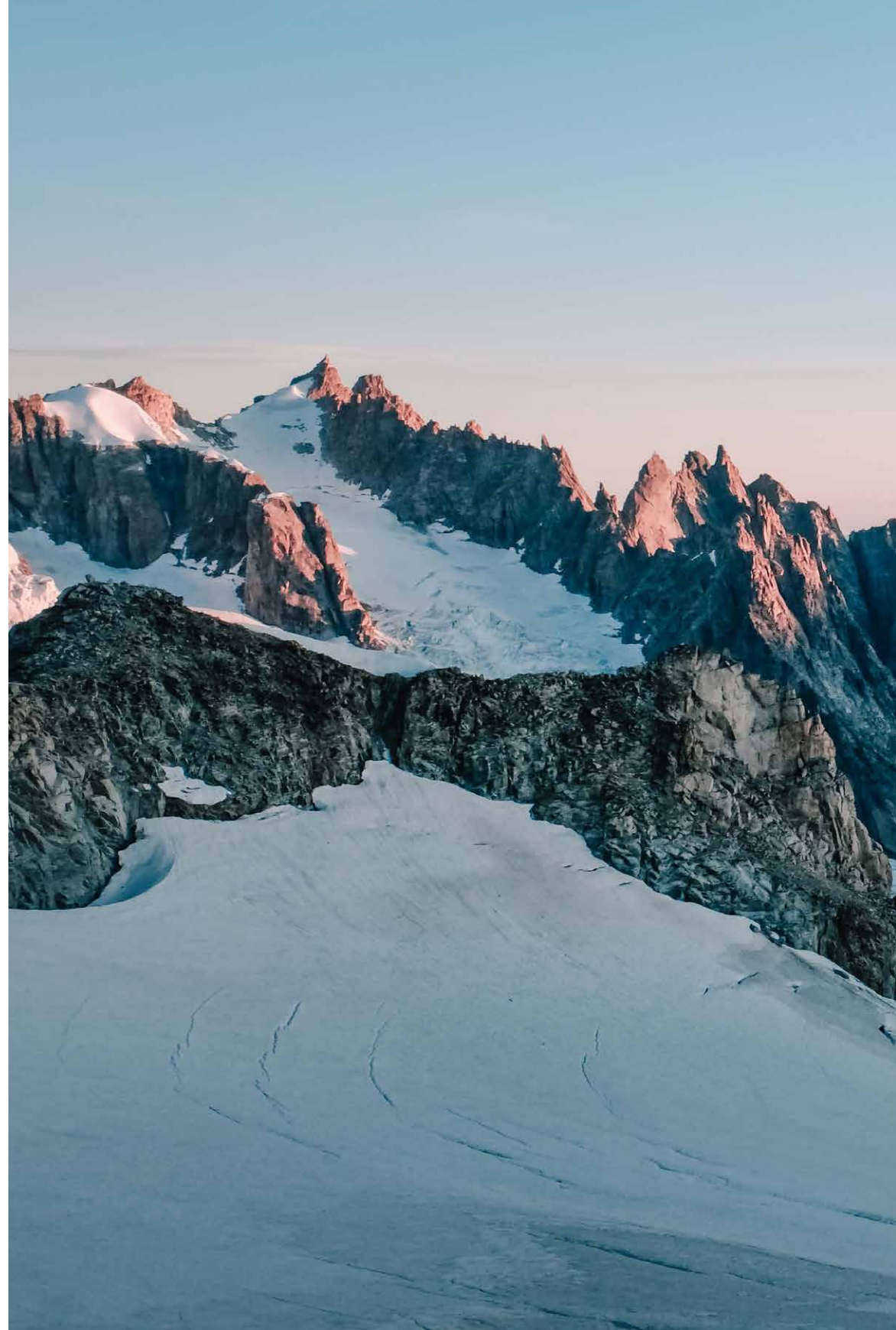





MOUNTAIN SKIING AW2122 - LADIES COLORWAY 1.

MOUNTAIN SKIING AW2122 - LADIES COLORWAY 2.



MONTRY L

MISTRAL L



GAMBOLA L

GOMEZ L



ARTIC ZIP L

ARINO L

ARTIC L

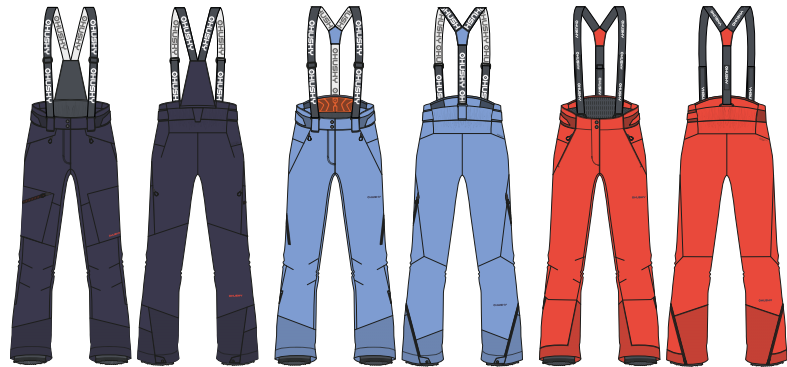

GILEP L

MITALY L

GALTI L



MONTRY L

MISTRAL L



GAMBOLA L

GOMEZ L



ARTIC ZIP L

ARINO L

ARTIC L

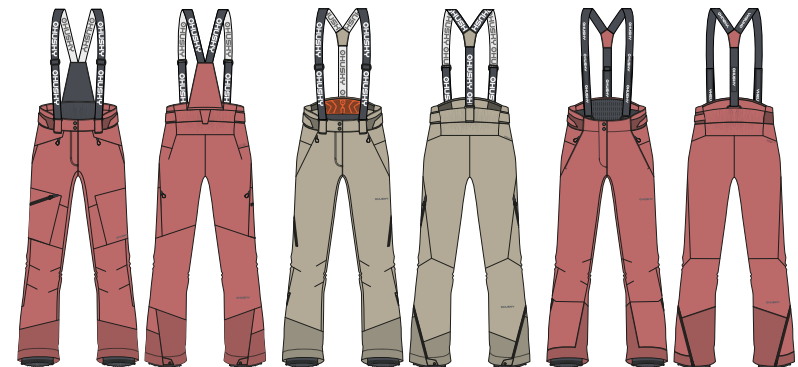

GILEP L

MITALY L

GALTI L



MOUNTAIN SKIING AW2122 - LADIES COLORWAY 3.



BLACK GREEN GREEN RED WINE

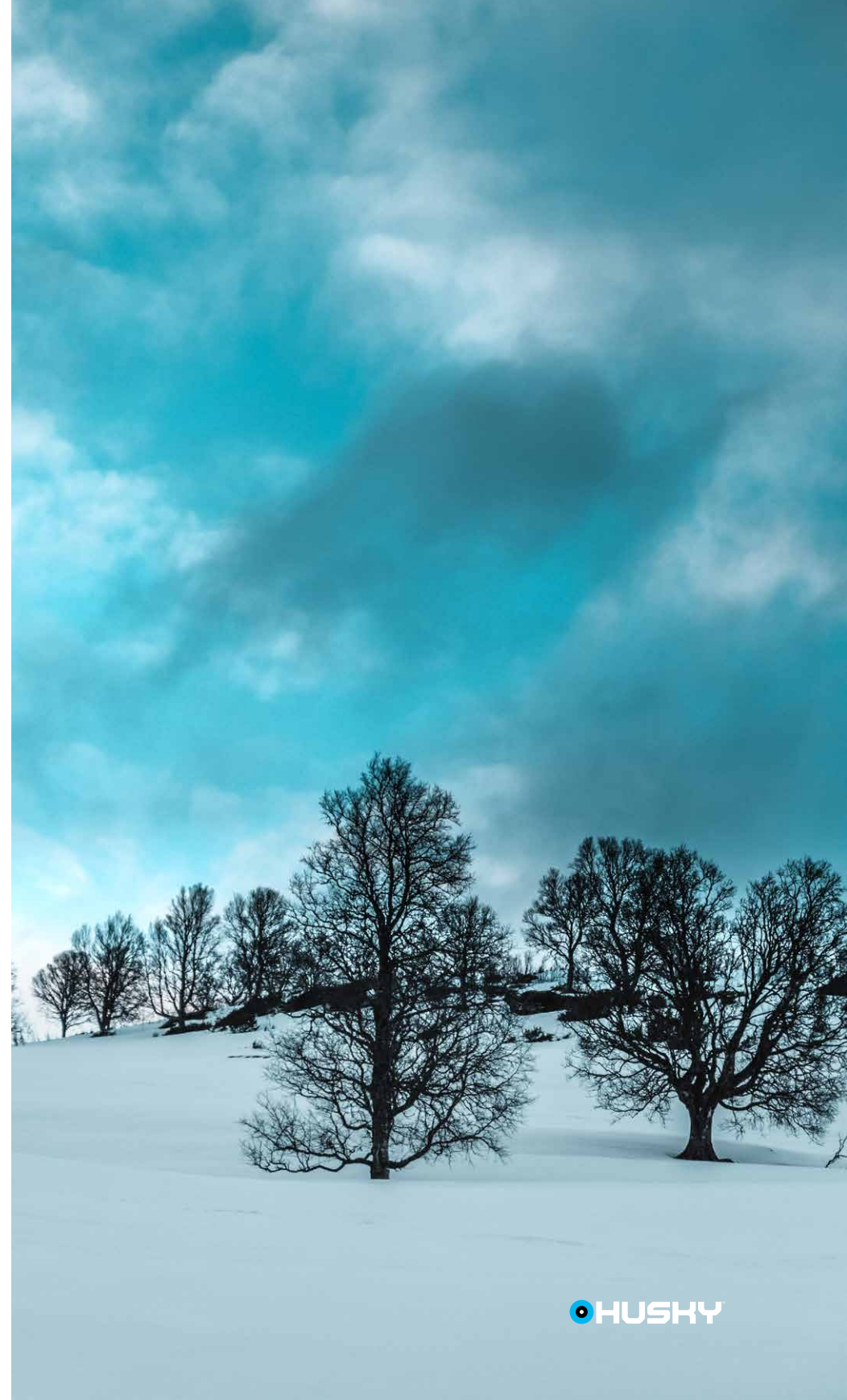



OUTDOOR PERFORMANCE & MOTION AW2122 - LADIES COLORWAY 1.

OUTDOOR PERFORMANCE & MOTION AW2122 - LADIES COLORWAY 2.

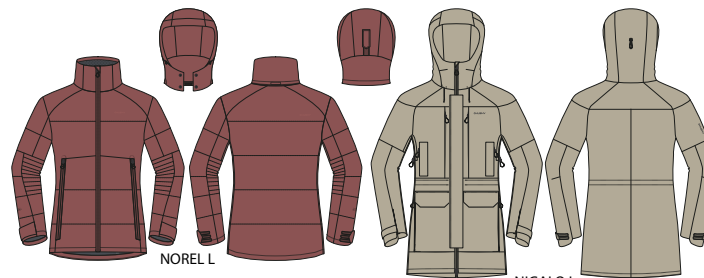

BLACK BLUE NAVY DK.BLUE RED BR.BRICK NEON CORAL

DK.GREY DK.GREY LT.KHAKI FD.BORDO FD.BORDO FD.WINE ORANGE BRICK DK.BRICK



BLACK GREEN DK KHAKI BR BRICK MAGENTA DK MAGENTA WINE

BLACK DK GREY GREY MUSTARD LT MUSTARD YELLOW

OUTDOOR ACTIVE AW2122 - LADIES COLORWAY 1.



SCOOPY L



AIRY L



TARP ZIP L



KIX L

BLACK GREEN/WINE BLACK

OUTDOOR ACTIVE AW2122 - LADIES COLORWAY 2.



SCOOPY L



AIRY L



TARP ZIP L

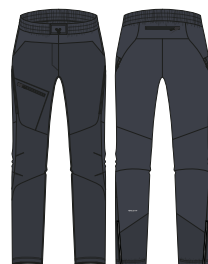

KIX L

BLACK BLUE BR.BRICK

OUTDOOR ACTIVE AW2122 - LADIES COLORWAY 3.



SCOOPY L

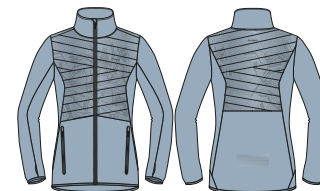

AIRY L



TARP ZIP L

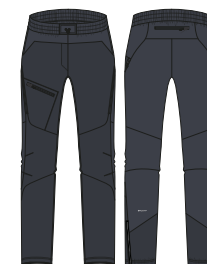

KIX L

BLACK BLUE LT.BLUE











BLACK GREEN DPKHAKI DK.KHAKI WINE BR.BRICK

























BLACK DK.GREY DK.GREY GREY MUSTARD



# DĚTI

MOUNTAIN SKIING 15/15  
OUTDOOR MOTION  
ACTIVE WINTER

## LEGENDA PIKTOGRAMŮ

-  PRODYŠNOST
-  YKK ZIPY
-  VODĚODLNOST
-  VĚTRUODLNOST
-  CELOROČNÍ VYUŽITÍ
-  ELASTICITA
-  TEPELNÁ IZOLACE
-  REFLEXNÍ PRVKY
-  VODĚODLNÉ ZIPY
-  SBALITELNÝ
-  ODVOD VLHKOSTI
-  ANTIBAKTERIÁLNÍ
-  DWR
-  NÍZKÁ VÁHA
-  PEŘÍ
-  SNĚHOVÝ PÁS
-  ODDĚLITELNÁ KAPUČE
-  KAPSA NA MP3
-  4-WAY STRETCH
-  BALITELNÁ KAPUČE
-  RYCHLESCHNOUTÍ
-  UV OCHRANA
-  4D MECHANICAL STRETCH

# KIDS

MOUNTAIN SKIING 15/15  
OUTDOOR MOTION  
ACTIVE WINTER

## PICTOGRAM LEGEND

-  BREATHABLE
-  YKK ZIPPERS
-  WATERPROOF
-  WINDPROOF
-  ALL YEAR
-  ELASTICITY
-  THERMAL INSULATION
-  REFLECTIVE POINTS
-  WATERPROOF ZIPPERS
-  PACKABLE
-  MOISTURE WICKING
-  ANTIBACTERIAL
-  DWR
-  LOW WEIGHT
-  DOWN
-  SNOWLOCKER
-  DETACHABLE HOOD
-  MP3 POCKET
-  4-WAY STRETCH
-  PACKABLE HOOD
-  QUICK DRYING
-  UV PROTECTION
-  4D MECHANICAL STRETCH





## GOMEZ K

### DĚTSKÁ HARDSHELLOVÁ PLNĚNÁ BUNDA - MOUNTAIN SKIING 15/15 KIDS HARDSHELL INSULATED JACKET - MOUNTAIN SKIING 15/15

ROSTOUCÍ velikost - upravitelná délka rukávů | silněji zateplená | kompletně podlepené švy | lehká podšívka s vodoodpudivým zátěrem v dolní části těla | vnitřní vsadky z pružného úpletu pro komfort při pohybu | vnitřní vsadky ze speciálně strukturované 3D tkaniny pro lepší prodyšnost | voděodolný hlavní zip | kryté zipy ventilace | překrytí zipu u brady | ochranný páteřní pěnový panel | vývod na sluchátka | čistič brýlí | odvětrání v podpaží na zip | prodloužená délka | odnímatelný sněhový pás s protiskluzovou gumou | poutka na přichycení ke kalhotám | šířka dolního okraje regulovatelná stahováním | anatomicky tvarované rukávy v oblasti loktů | pružné vnitřní manžety | otvor na palec | upravitelná šířka dolního okraje rukávů | kapuce upravitelná stahováním | KAPSY: vnější boční se zipem | vnější náprsní se zipem | vnější na rukávu se zipem na permanentku | vnitřní síťová se zipem | vnitřní síťová na brýle

GROWING UP size - adjustable sleeves length | heavy padded | fully taped seams | light lining with water-repellent coating on body bottom | inner inserts from elastic knitted fabric for comfort of movement | inner inserts from specially structured 3D fabric for better breathability | waterproof main zipper | ventilation zippers covered | chin protector | protective spinal foam panel | headphones cable hole | goggle cleaner | armpit ventilations with zipper | longer body length | detachable snowlocker with anti-slipping rubber | loops for trousers attachment | adjustable width of bottom edge by tightening | anatomically shaped sleeves at the elbow area | stretch inner cuffs | thumb hole | adjustable width of sleeves openings by tightening | hood adjustable by tightening | POCKETS: on sides with zipper | on chest with zipper | zipped for skipass on sleeve | inner mesh with zippers | inner mesh for goggles

MATERIÁL / MATERIAL	Husky Tech Stretch 15 000, DWR 2-vrstvá vysoce elastická tkanina s vodoodpudivou úpravou DWR a s laminovanou membránou; 86% polyester, 14% elastan 2 layered highly elastic woven fabric with water-repellent finish DWR and laminated membrane; 86% polyester, 14% elastane
VODĚODOLNOST / WATERPROOF	15 000 mm H <sub>2</sub> O
PRODYŠNOST/BREATHABILITY	10 000 g/m <sup>2</sup> /24h
DALŠÍ ÚPRAVY / OTHER FINISHINGS	DWR
VELIKOSTI/SIZES	KIDS: 122-128, 134-140; JUNIOR: 140-146, 152-158, 164-170
BARVY/COLORS	1 navy/br.brick, 2 anthracite/lt.khaki, 3 dk.blue/black blue, 4 black green/green, 5 dk.grey/fd.wine



## GONZAL K

### DĚTSKÁ HARDSHELLOVÁ PLNĚNÁ BUNDA - MOUNTAIN SKIING 15/15 KIDS HARDSHELL INSULATED JACKET - MOUNTAIN SKIING 15/15

ROSTOUCÍ velikost - upravitelná délka rukávů | silněji zateplená | kompletně podlepené švy | lehká podšívka s vodoodpudivým zátěrem v dolní části těla | vnitřní vsadky z pružného úpletu pro komfort při pohybu | vnitřní vsadky ze speciálně strukturované 3D tkaniny pro lepší prodyšnost | hlavní zip krytý légou | kryté zipy ventilace | voděodolný zip na vnější kapse | překrytí zipu u brady | ochranný páteřní pěnový panel | vývod na sluchátka | čistič brýlí | odvětrání v podpaží na zip | prodloužený zadní díl | odnímatelný sněhový pás s protiskluzovou gumou | poutka na přichycení ke kalhotám | šířka dolního okraje regulovatelná stahováním | anatomicky tvarované rukávy v oblasti loktů | pružné vnitřní manžety | otvor na palec | upravitelná šířka dolního okraje rukávů | kapuce upravitelná stahováním | KAPSY: vnější boční se zipem | vnější náprsní se zipem | vnější na rukávu se zipem na permanentku | vnitřní síťová se zipem | vnitřní síťová na brýle

GROWING UP size - adjustable sleeves length | heavy padded | fully taped seams | light lining with water-repellent coating on body bottom | inner inserts from elastic knitted fabric for comfort of movement | inner inserts from specially structured 3D fabric for better breathability | main zipper covered by placket | ventilation zippers covered | face pocket with waterproof zipper | chin protector | protective spinal foam panel | headphones cable hole | goggle cleaner | armpit ventilations with zipper | longer back side | detachable snowlocker with anti-slipping rubber | loops for trousers attachment | adjustable width of bottom edge by tightening | anatomically shaped sleeves at the elbow area | stretch inner cuffs | thumb hole | adjustable width of sleeves openings by tightening | hood adjustable by tightening | POCKETS: on sides with zipper | on chest with zipper | zipped for skipass on sleeve | inner mesh with zippers | inner mesh for goggles

MATERIÁL / MATERIAL	Husky Tech Stretch 15 000, DWR 2-vrstvá vysoce elastická tkanina s vodoodpudivou úpravou DWR a s laminovanou membránou; 86% polyester, 14% elastan 2 layered highly elastic woven fabric with water-repellent finish DWR and laminated membrane; 86% polyester, 14% elastane
VODĚODOLNOST / WATERPROOF	15 000 mm H <sub>2</sub> O
PRODYŠNOST/BREATHABILITY	15 000 g/m <sup>2</sup> /24h
DALŠÍ ÚPRAVY / OTHER FINISHINGS	DWR
VELIKOSTI/SIZES	KIDS: 122-128, 134-140; JUNIOR: 140-146, 152-158, 164-170
BARVY/COLORS	1 navy, 2 anthracite, 3 dk.blue, 4 black green, 5 lt.khaki





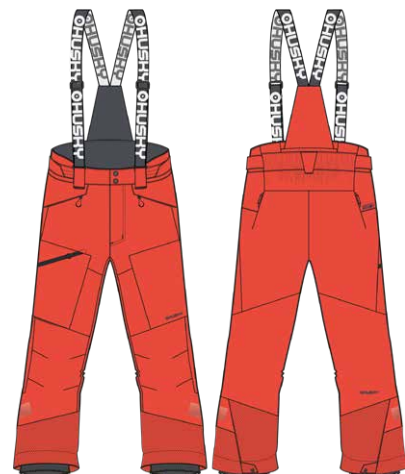

## GILEP K

**DĚTSKÉ HARDSHELLOVÉ PLNĚNÉ KALHOTY - MOUNTAIN SKIING 15/15**  
**KIDS HARDSHELL INSULATED PANTS - MOUNTAIN SKIING 15/15**

ROSTOUCÍ velikost - upravitelná délka nohavic | středně zateplené | kompletně podlepené švy | voděodolný zip na vnější kapse | odnímatelné šle s regulací délky | poutka na přichycení k bundě | zvýšený pas na zadním díle | sněhové tunely nohavic s protiskluzovou gumou | šířka pasu regulovatelná stahováním | KAPSY: vnější boční se zipem | vnější na stehně se zipem

GROWING UP size - adjustable legs length | medium padded | fully taped seams | face pocket with waterproof zipper | detachable braces with length adjustment | loops for jacket attachment | higher back side waist | snowlocker trouser legs tunnels with anti-slipping rubber | adjustable width of waist by tightening | POCKETS: on sides with zipper | on thigh with zipper

<b>MATERIÁL / MATERIAL</b>	Husky Tech Stretch 15 000, DWR 2-vrstvá vysoce elastická tkanina s vodoodpudivou úpravou DWR a s laminovanou membránou; 86% polyester, 14% elastan 2 layered highly elastic woven fabric with water-repellent finish DWR and laminated membrane; 86% polyester, 14% elastane
<b>VODĚODOLNOST / WATERPROOF</b>	15 000 mm H <sub>2</sub> O
<b>PRODYŠNOST / BREATHABILITY</b>	15.000 g/m <sup>2</sup> /24h
<b>DALŠÍ ÚPRAVY / OTHER FINISHINGS</b>	DWR
<b>VELIKOSTI / SIZES</b>	KIDS: 122-128, 134-140; JUNIOR: 140-146, 152-158, 164-170
<b>BARVY / COLORS</b>	1 br.brick, 2 orange, 3 black blue, 4 green, 5 fd.wine



## NIGALO K

**DĚTSKÁ HARDSHELLOVÁ PLNĚNÁ BUNDA - OUTDOOR MOTION**  
**KIDS HARDSHELL INSULATED JACKET - OUTDOOR MOTION**

ROSTOUCÍ velikost - upravitelná délka rukávů | silněji zateplená | kompletně podlepené švy | lehká podšívká s vodoodpudivým zátěrem v dolní části těla | vnitřní vsadky z pružného úpletu pro komfort při pohybu | vnitřní vsadky ze speciálně strukturované 3D tkaniny pro lepší prodyšnost | hlavní zip krytý légou | kryté zipy ventilace | voděodolný zip na vnější kapse | překrytí zipu u brady | ochranný páteřní pěnový panel | vývod na sluchátka | čistič brýlí | odvětrání v podpaží na zip | prodloužený zadní díl | odnímatelný sněhový pás s protiskluzovou gumou | poutka na přichycení ke kalhotám | šířka dolního okraje regulovatelná stahováním | anatomicky tvarované rukávy v oblasti loktů | pružné vnitřní manžety | otvor na palec | upravitelná šířka dolního okraje rukávů | kapuce upravitelná stahováním | KAPSY: vnější boční se zipem | vnější náprsní se zipem | vnější na rukávu se zipem na permanentku | vnitřní síťová se zipem | vnitřní síťová na brýle

GROWING UP size - adjustable sleeves length | heavy padded | fully taped seams | light lining with water-repellent coating on body bottom | inner inserts from elastic knitted fabric for comfort of movement | inner inserts from specially structured 3D fabric for better breathability | main zipper covered by placket | ventilation zippers covered | face pocket with waterproof zipper | chin protector | protective spinal foam panel | headphones cable hole | goggle cleaner | armpit ventilations with zipper | longer back side | detachable snowlocker with anti-slipping rubber | loops for trousers attachment | adjustable width of bottom edge by tightening | anatomically shaped sleeves at the elbow area | stretch inner cuffs | thumb hole | adjustable width of sleeves openings by tightening | hood adjustable by tightening | POCKETS: on sides with zipper | on chest with zipper | zipped for skipass on sleeve | inner mesh with zippers | inner mesh for goggles

<b>MATERIÁL / MATERIAL</b>	Husky Tech 10 000, DWR 2-vrstvá tkanina s vodoodpudivou úpravou DWR a s laminovanou membránou 100% nylon 2 layered woven fabric with water-repellent finish DWR and laminated membrane 100% nylon
<b>VODĚODOLNOST / WATERPROOF</b>	10 000 mm H <sub>2</sub> O
<b>PRODYŠNOST / BREATHABILITY</b>	10 000 g/m <sup>2</sup> /24h
<b>DALŠÍ ÚPRAVY / OTHER FINISHINGS</b>	DWR
<b>VELIKOSTI / SIZES</b>	KIDS: 122-128, 134-140; JUNIOR: 140-146, 152-158, 164-170
<b>BARVY / COLORS</b>	1 black blue; 2 dp.khaki





## KESON K

DĚTSKÉ SOFTSHELLOVÉ KALHOTY - OUTDOOR MOTION  
KIDS SOFTSHELL PANTS - OUTDOOR MOTION

panely z vysoce odolného 2-vrstvého materiálu | sedlová vsadka z pružné tkaniny pro komfort při pohybu a lepší prodyšnost | reflexní prvky | anatomicky tvarovaný střih, předtvarovaná kolena | zvýšený pas na zadním díle | nohavice s rozepláním s vsíťou gumou | šířka pasu regulovatelná stahováním | s klínovou vsadkou pro maximální pohodlí | KAPSY: vnější boční | vnější na stehně se zipem | skrytá kapsa na mobil

panels from highly resistant 2-layered material | yoke insert from elastic woven fabric for comfort of movement and better breathability | reflective details | anatomically shaped body cut; pre-shaped knees | higher back side waist | legs opening with sewn rubber | adjustable width of waist by tightening | crotch insert for maximal comfort | POCKETS: on sides | on thigh with zipper | hidden mobile pocket

MATERIÁL / MATERIAL	Extend-Therm Softshell Stretch 10 000, DWR 3-vrstvý lehký elastický materiál s laminovanou membránou a voděodpudivou úpravou DWR s lehkým úpletem z rubové strany, 97% polyester, 3% elastan 3 layered lightweight fabric with laminated membrane and water-repellent finish DWR with lightweight knit fabric on bottom, 97% polyester, 3% elastane
VODĚODOLNOST / WATERPROOF	10 000 mm H <sub>2</sub> O
PRODYŠNOST/BREATHABILITY	10.000 g/m <sup>2</sup> /24h
DALŠÍ ÚPRAVY / OTHER FINISHINGS	DWR
VELIKOSTI/SIZES	KIDS: 122-128, 134-140; JUNIOR: 140-146, 152-158, 164-170
BARVY/COLORS	1 dk.grey, 2 grey



## ARTIC ZIP K

DĚTSKÁ MIKINA Z TECHNICKÉHO ÚPLETU - MOUNTAIN SKIING 15/15  
KIDS SWEATSHIRT FROM TECHNICAL FABRIC - MOUNTAIN SKIING 15/15

ploché švy | překrytý zipu u brady | anatomicky tvarovaný střih | dolní okraje rukávů a těla zpevněné elastickým lemem | KAPSY: vnější boční

flatlock seams | chin protector | anatomically shaped body cut | bottom sleeves and body edges reinforced by elastic binding | POCKETS: on sides

MATERIÁL / MATERIAL	S-Therm Checked Plus 1-vrstvý melírovaný speciálně strukturovaný microfleece - elastický úplet počesaný z rubové strany; 92% polyester, 8% elastan 1 layered mélangé special structured microfleece - elastic knitted fabric brushed from wrong side; 92% polyester, 8% elastane
VODĚODOLNOST / WATERPROOF	
PRODYŠNOST/BREATHABILITY	
DALŠÍ ÚPRAVY / OTHER FINISHINGS	quick dry, moisture wicking, UV protection, antibacterial, antipeeling
VELIKOSTI/SIZES	KIDS: 122-128, 134-140; JUNIOR: 140-146, 152-158, 164-170
BARVY/COLORS	1 red/br.brick, 2 dk.purple/lt.blue, 3 anthracite/orange, 4 dk.blue/blue 5 black/dk.grey, 6 dk.grey/ld.wine





## ANE K

### DĚTSKÁ MIKINA Z TECHNICKÉHO ÚPLETU - OUTDOOR MOTION KIDS SWEATSHIRT FROM TECHNICAL KNIT FABRIC - OUTDOOR MOTION

prvek speciálních plochých švů | překrytí zipu u brady | dolní okraje těla, rukávů a stojáček zpevněné elastickým lemem | KAPSY: vnější boční | vnější náprsní se zipem

flatlock seams details | chin protector | bottom body hem, sleeves edges and stand collar reinforced by elastic binding | POCKETS: on sides | on chest with zipper

<b>MATERIÁL / MATERIAL</b>	S-Therm Plus 1-vrstvý lehký elastický úplet s melírem počesaný z rubové strany 92% polyester, 8% elastan 1 layered light elastic knitted fabric with melange effect brushed from wrong side 92% polyester, 8% elastane
<b>VODĚODLNOST / WATERPROOF</b>	
<b>PRODYŠNOST/BREATHABILITY</b>	
<b>DALŠÍ ÚPRAVY / OTHER FINISHINGS</b>	quick dry, moisture wicking, UV protection, antibacterial, antipeeling
<b>VELIKOSTI/SIZES</b>	KIDS: 122-128, 134-140; JUNIOR: 140-146, 152-158, 164-170
<b>BARVY/COLORS</b>	1 dk.grey, 2 dk.blue, 3 br.brick, 4 br.green



## ACTIVE WINTER COMBO PACK K

### DĚTSKÉ SPODNÍ PRÁDLO - TRIKO DLOUHÝ RUKÁV & KALHOTY - ACTIVE WINTER KIDS UNDERWEAR - T-SHIRT LONG SLEEVE & PANTS - ACTIVE WINTER

prvek speciálních plochých švů | detaily se speciálním tiskem | anatomicky tvarovaný střih | vsadky v podpaží a v klínu pro maximální pohodlí

flatlock seams details | special printed details | chin protector | anatomically shaped body cut | armhole and crotch inserts for maximal comfort

<b>MATERIÁL / MATERIAL</b>	ACTIVE WINTER 1-vrstvý elastický úplet se speciální strukturou z rubové strany 61% polyester, 28% bambus, 11% elastan 1 layered elastic knitted fabric with special structure from wrong side 61% polyester, 28% bamboo charcoal, 11% elastane
<b>VODĚODLNOST / WATERPROOF</b>	
<b>PRODYŠNOST/BREATHABILITY</b>	
<b>DALŠÍ ÚPRAVY / OTHER FINISHINGS</b>	quick dry, moisture wicking, UV protection, antibacterial, antipeeling
<b>VELIKOSTI/SIZES</b>	KIDS: 122-128, 134-140; JUNIOR: 140-146, 152-158, 164-170
<b>BARVY/COLORS</b>	1 br.green/green, 2 blue/fd.dk.blue, 3 neon pink/magenta, 4 neon orange/dk.grey





## MOUNTAIN SKIING AW2122 - KIDS COLORWAY 1.



GONZAL K



GOMEZ K



ARTIC ZIP K

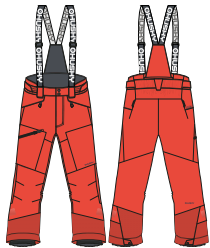

GILEP K

## MOUNTAIN SKIING AW2122 - KIDS COLORWAY 2.



GONZAL K



GOMEZ K

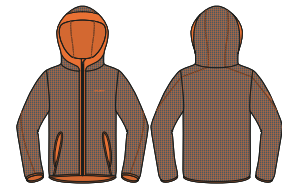

ARTIC ZIP K

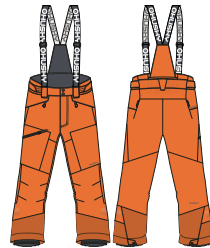

GILEP K

## MOUNTAIN SKIING AW2122 - KIDS COLORWAY 3.



GONZAL K



GOMEZ K



ARTIC ZIP K

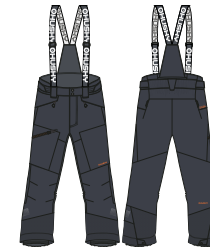

GILEP K





**HUSHY**

OUTDOOR MOTION AW2122 - KIDS COLORWAY 1.



OUTDOOR MOTION AW2122 - KIDS COLORWAY 2.



LT.PINK DK.GREY GREY BLACK.BLUE DK.BLUE ORANGE

NEON.CORA.BR.BRICK DK.GREY DP.KHAKI BLACK.GREEN.BR.GREEN



# DOPLŇKY

PONOŽKY  
ŠÁTKY  
RUKAVICE  
ČEPICE

## LEGENDA PIKTOGRAMŮ



PRODYŠNOST



ELASTICITA



ANTIBAKTERIÁLNÍ



TEPELNÁ IZOLACE



# ACCESSORIES

SOCK  
SCARF  
GLOVES  
CAPS

## PICTOGRAM LEGEND



BREATHABLE



ELASTICITY



ANTIBACTERIAL



THERMAL INSULATION



## TREKING

TEPLÁ PONOŽKA  
WARM SOCK

HLAVNÍ MATERIÁL/MAIN MATERIAL	37% Thermocool, 35% Cotton, 25% Polyamid, Elastan 3%
VELIKOSTI/SIZES	M (3-6/36-40), L (7-9, 41-44), XL (10-13, 45-48)
BARVY/COLORS	7 šedá/modrá //grey/blue, 8 šedá/červená //grey/red, 9 šedá/zelená //grey/green 10 šedá/oranžová //grey/orange, 11 antracit/modrá //anthracite/blue, 12 antracit/červená //anthracite/red, 13 antracit/sv.zelená //anthracite/lt.green, 14 antracit/šedá //anthracite/grey



## ALPINE

VYŠŠÍ TEPLÁ PONOŽKA  
HIGHER WARM SOCK

HLAVNÍ MATERIÁL/MAIN MATERIAL	38% Polyester Thermocool, 23% Cotton, 21% Polyamid, 16% Polyester, 2% elastan
VELIKOSTI/SIZES	M (3-6/36-40), L (7-9, 41-44), XL (10-13, 45-48)
BARVY/COLORS	1 červená/red, 2 modrá/blue, 3 oranžová/orange, 4 černá/black, 5 šedá/grey





1



2



3



4



5

## ALL WOOL

TEPLÁ VLNĚNÁ PONOŽKA  
WARM WOOL SOCK

HLAVNÍ MATERIÁL/MAIN MATERIAL	Merino Wool 77%, Polyamid 17%, Elasthan 6%
VELIKOSTI/SIZES	M (3-6/36-40), L (7-9, 41-44), XL (10-13, 45-48)
BARVY/COLORS	1 černá/black, 2 modrá/blue, 3 šedá/grey, 4 hnědá/brown, 5khaki/khaki



1



2



3



4

## SNOW SKI

TEPLÁ PODKOLENKA VHODNÁ PRO LYŽOVÁNÍ I TREKING  
WARM KNEE-HIGH SOCK SUITABLE FOR SKIING AS WELL AS FOR TREKKING

HLAVNÍ MATERIÁL/MAIN MATERIAL	Polyester Coolmax 30%, Cotton 28%, Polyamid 20%, Polyester 17%, Elasthan 3%, Polypropylen Silex 2%
VELIKOSTI/SIZES	M (3-6/36-40), L (7-9, 41-44), XL (10-13, 45-48)
BARVY/COLORS	1 bílá/white, 2 modrá/blue, 3 zelená/green, 4 oranžová/orange







1

2

3

4

## SNOW WOOL

TEPLÁ VLNĚNÁ PODKOLENKA  
WARM WOOL KNEE-HIGH SOCK

HLAVNÍ MATERIÁL/MAIN MATERIAL Merino Wool 39%, Polyamid 30%, Cotton 15%, Polyester 13%, Elasthan 3%

VELIKOSTI/SIZES M (3-6/36-40), L (7-9, 41-44), XL (10-13, 45-48)

BARVY/COLORS 1 modrá/blue, 2 světle modrá/light blue, 3 zelená/green, 4 červená/red



1

2

3

## POLAR

TEPLÁ VLNĚNÁ PONOŽKA  
WARM WOOL SOCK

HLAVNÍ MATERIÁL/MAIN MATERIAL Merino 25%, Alpaka 10%, Polyamid 24%, Acryl 39%, Elastan 2%

VELIKOSTI/SIZES M (3-6/36-40), L (7-9, 41-44), XL (10-13, 45-48)

BARVY/COLORS 1 béžová/beige, 2 antracit/anthracite 3 sv. šedá /light grey





## TRAIL

TENČÍ PONOŽKA NAD KOTNÍK  
THINNER SOCK ABOVE ANKLE

HLAVNÍ MATERIÁL / MAIN MATERIAL	Polyester ThermoCool 55%, Merino Wool 23%, Polyamid 10%, Polypropylen Siltex 9%, Elastan 3%
VELIKOSTI / SIZES	M (3-6/36-40), L (7-9, 41-44), XL (10-13, 45-48)
BARVY / COLORS	1 černá/black, 2 antracit/anthracite, 3 sv. šedá/light grey

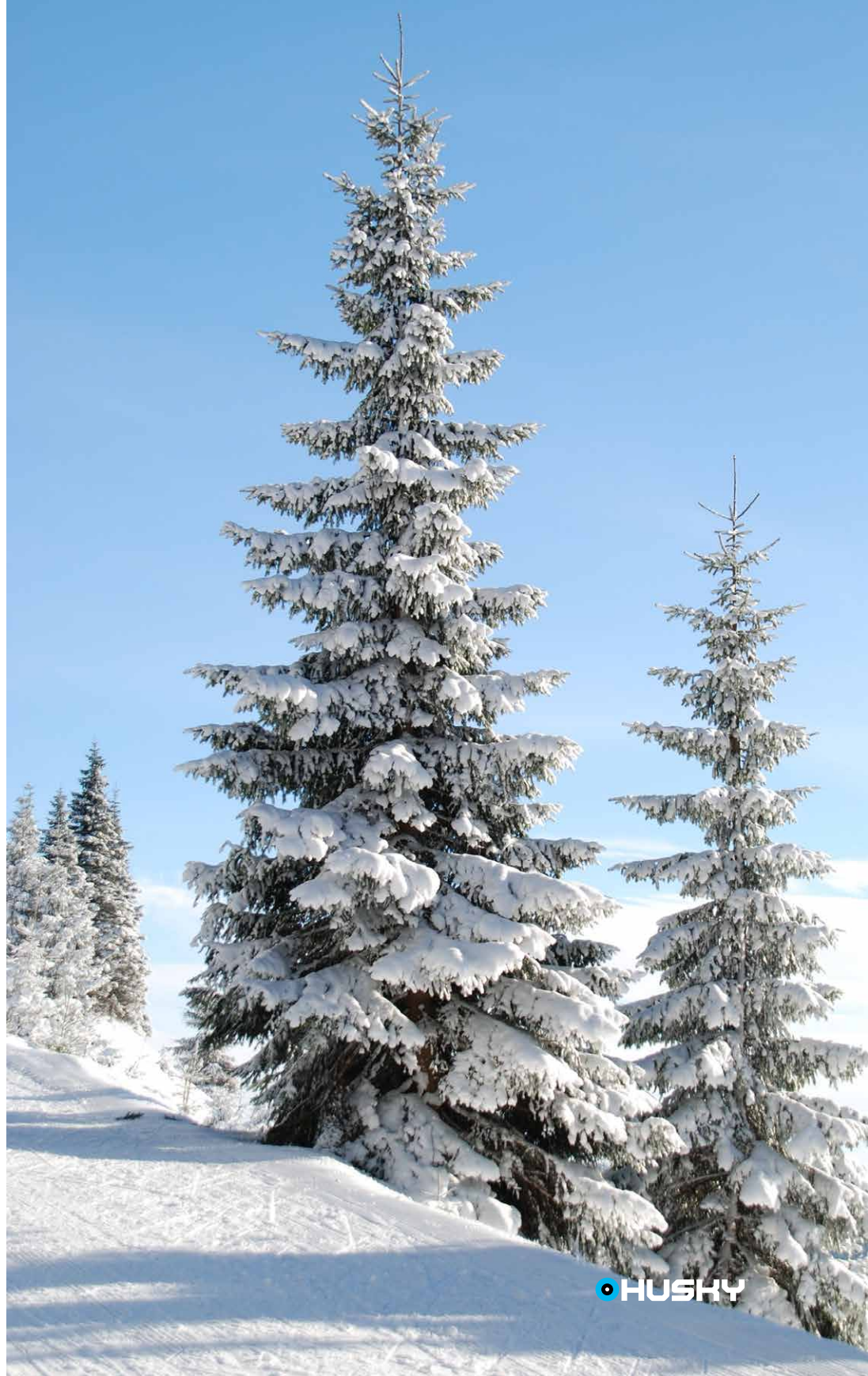

 HUSKY



## PROCOOL

UNIVERZÁLNÍ MULTIFUNKČNÍ ŠÁTEK  
VERSATILE MULTIFUNCTIONAL SCARF

HLAVNÍ MATERIÁL/MAIN MATERIAL	100% Polyester Spun
VELIKOSTI/SIZES	UNI
BARVY/COLORS	1. blue triangle 2. urban camo 3. sky 4. pink triangle stripes 5. pink spots 6. dark stripes 7. mountain 8. spilled paint 9. blue camouflage



## PRINTEMP

UNIVERZÁLNÍ MULTIFUNKČNÍ ŠÁTEK  
VERSATILE MULTIFUNCTIONAL SCARF

HLAVNÍ MATERIÁL/MAIN MATERIAL	100% Polyester
VELIKOSTI/SIZES	UNI
BARVY/COLORS	1. urban camo 2. camouflage 3. pink triangle stripes 4. pink triangle stripes 5. dark blue 6. grey blue 7. darkness 8. grey triangle stripes







1

## ERGON

### SPORTOVNÍ RUKAVICE S KOŽENOU DLAŇÍ SPORT GLOVES WITH LEATHER PALM

Praktické zimní rukavice s koženou dlaňí vhodné pro outdoorové aktivity, ale i každodenní nošení do města. Design a materiál těchto rukavic je velice příjemný.

Practical winter gloves with leather palm made for all outdoor activities but also for everyday use. Special material and design was chosen for most comfortable feeling.

Kožená dlaň | příjemný design | stahování na suchý zip

leather palm | comfortable design | velcro tightening

HLAVNÍ MATERIÁL / MAIN MATERIAL	hřbet ruky/back of the hand: 94% Polyester, 6% Elastane dlaň/palm: 100% kůže/100% leather Podšívka/lining: 100% polyester manžeta/wristband: 50% polyuretan, 50% polyamid
VELIKOSTI/SIZES	M / L / XL
VODĚODOLNOST / WATERPROOF	
PRODYŠNOST / BREATHABILITY	
BARVY/COLORS	1 black



1

## ELRON

### ZIMNÍ MEMBRÁNOVÉ RUKAVICE WINTER MEMBRANE GLOVES

Praktické zimní rukavice s membránou vytvořené pro všechny milovníky zimních sportů, obzvláště lyžování. Design a materiál těchto rukavic je velice příjemný.

Practical winter gloves with membrane made for everyone who loves winter sports, especially skiing. Special material and design was chosen for most comfortable feeling.

Dlaň s protiskluzovými prvky | příjemný design | stahování na suchý zip

palm with anti-slippery coating | comfortable design | velcro tightening

HLAVNÍ MATERIÁL / MAIN MATERIAL	94% Polyester, 6% Elastane,
VELIKOSTI/SIZES	M / L / XL
VODĚODOLNOST / WATERPROOF	3 000 mm H <sub>2</sub> O
PRODYŠNOST / BREATHABILITY	3 000 g/m <sup>2</sup> /24h
BARVY/COLORS	1 black





1

## EXTRY

### LYŽAŘSKÉ RUKAVICE SKIING GLOVES

Pohodlné lyžařské rukavice. Rukavice mají membránu Hipora zajišťující voděodolnost a prodyšnost a praktické poutko na zápěstí. Design a materiál těchto rukavic je velice příjemný.

Comfortable skiing gloves. These gloves have Hipora membrane ensuring waterproofness and breathability. Special material and design was chosen for most comfortable feeling.

Dlaň s protiskluzovými prvky | příjemný design | stahování pomocí gumičky  
antislippery palm | comfortable design | rubber band tightening

HLAVNÍ MATERIÁL / MAIN MATERIAL	hřbet ruky/back of the hand: 94% Polyester, 6% Elastane dlaň/palm: 50% polyuretan, 50% polyamid Podšívka/lining: 100% polyester manžeta/wristband: 50% polyuretan, 50% polyamid
VELIKOSTI / SIZES	M / L / XL
VODĚODOLNOST / WATERPROOF	7 000 mm H <sub>2</sub> O, 100% TPU
PRODYŠNOST / BREATHABILITY	7 000 g/m <sup>2</sup> /24h
BARVY / COLORS	1 black



1

## ESENC

### ZIMNÍ DÁMSKÉ LYŽAŘSKÉ RUKAVICE WINTER SKIING GLOVES FOR WOMEN

Pohodlné dámské lyžařské rukavice. Rukavice mají membránu, koženou dlaň a praktické poutko na zápěstí. Design a materiál těchto rukavic je velice příjemný.

Comfortable skiing gloves for women. These gloves have membrane, leather palm and practical eyelet on wrist. Special material and design was chosen for most comfortable feeling.

Kožená dlaň | příjemný design | stahování na pásek  
leather palm | comfortable design | buckle tightening

HLAVNÍ MATERIÁL / MAIN MATERIAL	hřbet ruky/back of the hand: 94% Polyester, 6% Elastane dlaň/palm: 100% kůže/100% leather Podšívka/lining: 100% polyester manžeta/wristband: 50% polyuretan, 50% polyamid
VELIKOSTI / SIZES	S / M / L
VODĚODOLNOST / WATERPROOF	7 000 mm H <sub>2</sub> O, 100% TPU
PRODYŠNOST / BREATHABILITY	7 000 g/m <sup>2</sup> /24h
BARVY / COLORS	1 black





1

## EVELY

### DÁMSKÉ LYŽAŘSKÉ RUKAVICE S MEMBRÁNOU SKIING GLOVES WITH MEMBRANE FOR WOMEN

Velice pohodlné dámské lyžařské rukavice. Rukavice mají membránu Hipora zajišťující voděodolnost a prodyšnost, 3M Thinsulate pro vysoký tepelný komfort a koženou dlaň. Design a materiál těchto rukavic je velice příjemný.

Comfortable skiing gloves for women. gloves have Hipora membrane providing waterproofness and breathability, 3M Thinsulate material for high thermal comfort and leather palm. Special material and design was chosen for most comfortable feeling.

Kožená dlaň | 3M thinsulate materiál | příjemný design | Hipora membrána | stahování pomocí gumičky

leather palm | 3M thinsulate material | comfortable design | hipora membrane | rubber band tightening

HLAVNÍ MATERIÁL / MAIN MATERIAL	hřbet ruky/back of the hand: 94% Polyester, 6% Elastane dlaň/palm: 100% kůže/100% leather Podšívka/lining: 100% polyester manžeta/wristband: 50% polyuretan, 50% polyamid
VELIKOSTI / SIZES	S / M / L
VODĚODOLNOST / WATERPROOF	7 000 mm H <sub>2</sub> O
PRODYŠNOST / BREATHABILITY	7 000 g/m <sup>2</sup> /24h
BARVY / COLORS	1 black



1

## ERASE

### POHODLNÉ LYŽAŘSKÉ RUKAVICE COMFORTABLE SKIING GLOVES

Velice pohodlné lyžařské lyžařské rukavice s membránou Rukavice mají membránu Hipora, která zajišťuje voděodolnost a prodyšnost, jsou zateplené a mají koženou dlaň pro maximální komfort.

Very comfortable skiing gloves with membrane. Gloves have Hipora membrane that provides waterproofness and breathability, they are fully insulated and have leather palm.

leather palm | membrána Hipora | příjemný design | stahování pomocí pásku | větrání na zip

leather palm | Hipora membrane | comfortable design | buckle tightening | zipped ventilation

HLAVNÍ MATERIÁL / MAIN MATERIAL	hřbet ruky/back of the hand: 94% Polyester, 6% Elastane dlaň/palm: 100% kůže/100% leather Podšívka/lining: 100% polyester manžeta/wristband: 50% polyuretan, 50% polyamid
VELIKOSTI / SIZES	M / L / XL
VODĚODOLNOST / WATERPROOF	7 000 mm H <sub>2</sub> O
PRODYŠNOST / BREATHABILITY	7 000 g/m <sup>2</sup> /24h
BARVY / COLORS	1 black





pánské | men's



## CAP

UNIVERZÁLNÍ HŘEJIVÁ ČEPICE S VNITŘNÍM FLEECEEM  
VERSATILE CAP WITH INNER FLEECE MATERIAL

HLAVNÍ MATERIÁL / MAIN MATERIAL	
VELIKOSTI / SIZES	XS, S/M, L/XL
BARVY / COLORS	<p>CAP 2 - 100%ACRYL/microfleece, ( červená/red ) L/XL            CAP 3 - 100%ACRYL/microfleece, ( hnědá/brown ) L/XL            CAP 4 - 50%merino/50%acryl/polycolon, ( šedá / grey // tm.modrá/dark blue ) L/XL            CAP 5 - 100%ACRYL/microfleece, ( černá/červená // black/red ) L/XL            CAP 6 - 100%ACRYL/microfleece, ( modrá / blue ) L/XL            CAP 7 - 100%ACRYL/microfleece, ( melírovaná modrá/blue melange ) L/XL            CAP 8 - 70%ACRYL/30%VLNA/microfleece, ( barevný melanz /colorful melange ) S/M            CAP 9 - 70%ACRYL/30%VLNA/microfleece ( černá/modrá // black/blue ) S/M            CAP 10 - 100%ACRYL/microfleece, ( melírovaná šedá / grey melange ) S/M            CAP 11 - 100%ACRYL/microfleece( krémová / creme ) S/M            CAP 12 - 100%ACRYL/microfleece, ( černá / black // krémová / creme ) S/M            CAP 13 - 100%ACRYL/thermolite, ( sv. hnědá / light brown )</p>



dámské | women's



## CAP

UNIVERZÁLNÍ HŘEJIVÁ ČEPICE S VNITŘNÍM FLEECEEM  
VERSATILE CAP WITH INNER FLEECE MATERIAL

HLAVNÍ MATERIÁL / MAIN MATERIAL	
VELIKOSTI / SIZES	XS, S/M, L/XL
BARVY / COLORS	<p>CAP 15 - 70%ACRYL/30%VLNA, WOOL/ fleece, ( žlutá / yellow // černá/black ) S/M            CAP 16 - 100%ACRYL/microfleece (biomodrá / whiteblue // krémová / creme ) S/M            CAP 17 - 45%ACRYL/28%BAVLNA/17%VLNA/7%VSKOZA/4%ALPAKA/fleece (fialová/purple // modrá/blue) S/M            CAP 18 - 100%ACRYL/microfleece, (černá / black) L/XL            CAP 19 - 100%ACRYL/microfleece, ( tmavě modrá / dark blue) L/XL            CAP 20 - 100%ACRYL, (černá / black// zelená / green) L/XL            CAP 21 - 100% ACRYL / 100% polyester (tm.modrá/dark blue, okrová/ochre, červená/red) L/XL            CAP 22 - 100% ACRYL / 100% polyester (šedá/grey, modrá/blue) L/XL            CAP 23 - 70% ACRYL / 30% wool / 100% polyester (černá/black/modrá/blue.) L/XL            CAP 24 - 100% ACRYL (šedá/grey//tm.zelená/dark green, black/černá//tirkysová/ turquoise) L/XL            CAP 28 - 70% ACRYL / 30% wool / 100% polyester (šedá melange/grey, modrá melange, blue) S/M            CAP 30 - 70% ACRYL / 30% wool / 100% polyester (šedá melange/grey, modrá melange, blue) S/M            CAP 31 - 100% ACRYL / 100% polyester (fuchsiová/fuchsia, lila/lila) S/M</p>



pánské | men's



dámské | women's



## CAP

UNIVERZÁLNÍ HŘEJIVÁ ČEPICE S VNITŘNÍM FLEECEEM  
VERSATILECAP WITH INNER FLEECE MATERIAL

HLAVNÍ MATERIÁL / MAIN MATERIAL	
VELIKOSTI / SIZES	XS, S/M, L/XL
BARVY / COLORS	<p>CAP 25 - 100% acryl (modrá/blue, hnědá/brown, zelená/green) L/XL            CAP 26 - 100% acryl/100% PES            (sv.šedá/light grey/černá/black, tyrkysová/turquoise/černá/black) L/XL            CAP 27 - 65% polyester / 15% lycra (modrá/blue, černá/black) L/XL            CAP 32 - 70% akryl / 30% vlna / 100% polyester (WINTERblock® fleece)            (červená/red, fialová/violet) S/M            CAP 33 - 100% acryl (tyrkysová/ turquoise, černá/black) S/M            H-BAND 8 - 50%vlna merino / 50%acryl/polycolon, (vinová/wine) S/M</p>



pánské | men's



dámské | women's

## HAT

UNIVERZÁLNÍ HŘEJIVÁ ČEPICE S VNITŘNÍM FLEECEEM  
VERSATILECAP WITH INNER FLEECE MATERIAL

HLAVNÍ MATERIÁL / MAIN MATERIAL	
VELIKOSTI / SIZES	S/M, L/XL
BARVY / COLORS	<p>HAT 1 -100% acryl / 100% polyester, ( bílá / white ) S/M            HAT 1 -100% acryl / 100% polyester, ( černá / black ) L/XL            HAT 1 -100% acryl / 100% polyester,( šedá / grey ) L/XL            HAT 1 -100% acryl / 100% polyester,( modrá / blue ) L/XL            HAT 1 -100% acryl / 100% polyester,( růžová / pink ) L/XL            HAT 1 -100% acryl / 100% polyester,( vinová / wine ) L/XL            HAT 2 -100% acryl / 100% polyester,( šedá / grey ) L/XL            HAT 4 -100% acryl / 100% polyester,( zelená / green ) S/M            HAT 4 -100% acryl / 100% polyester,( růžová / pink ) S/M            HAT 4 -100% acryl / 100% polyester,( modrá / blue ) S/M            H-BAND 6 - 50%vlna merino / 50% acryl / 100%polyester, (modrá/ blue) S/M            H-BAND 6 - 50%vlna merino / 50% acryl / 100%polyester, (krémová/ cream) S/M</p>



dětské / kids's



## CAP

UNIVERZÁLNÍ HŘEJIVÁ ČEPICE S VNITŘNÍM FLEECEEM  
VERSATILECAP WITH INNER FLEECE MATERIAL

HLAVNÍ MATERIÁL/MAIN MATERIAL	
VELIKOSTI/SIZES	XS, S/M, L/XL
BARVY/COLORS	<p>CAP 1 - Clima fleece (růžová/pink//šedá/grey, šedá/grey//modrá/blue) XS</p> <p>CAP 13 - 100% acryl (růžová/pink) S/M</p> <p>CAP 34 - 100% acryl / 100% polyester (WINTERblock® fleece) (černá/black//neon růžová/neon pink, černá/black//neon zelená/neon green) XS</p> <p>CAP 35 - 100% acryl / 100% polyester (WINTERblock® fleece) (růžová/pink//neon žlutá/neon yellow, modrá/blue//neon žlutá/neon yellow) XS</p>



## HIJACK

MULTIFUNKČNÍ KUKLA  
VERSATILE MASK

HLAVNÍ MATERIÁL/MAIN MATERIAL	100% Polyester
VELIKOSTI/SIZES	UNI
BARVY/COLORS	1. černá

















## 3-VRSTVÉ MATERIÁLY / VRCHNÍ VRSTVY

### EXTEND PRO SOFTSHELL STRETCH 15 000

EXTEND PRO SOFTSHELL 15 000 je ideální ochrannou vrstvou pro všechny činnosti ve vlhkém, chladném a větrném počasí. Díky své spodní třetí vrstvě nabízí základní tepelnou izolaci a pohodlí při kontaktu s pokožkou. Voděodolná a prodyšná technologie s vodním sloupcem: 15 000 mm H<sub>2</sub>O a prodyšností: 10 000 g/m<sup>2</sup>/24 h zabraňuje vniknutí vody a odvádí vlhkost zároveň, což znamená, že zůstáváte v suchu a v teple bez ohledu na povětrnostní podmínky. Materiál s příměsí elastanu zvyšuje komfort při jakékoliv aktivitě.

### EXTEND PRO SOFTSHELL STRETCH 10 000

EXTEND PRO SOFTSHELL 10 000 je nepromokavá a prodyšná vrstva mezi Vámi a vnějšími vlivly. Díky své spodní třetí vrstvě nabízí základní tepelnou izolaci a pohodlí při kontaktu s pokožkou. Jediné vlastnosti membrány s vodním sloupcem: 10 000 mm H<sub>2</sub>O a prodyšností: 10 000 g/m<sup>2</sup>/24 h zabraňují vniknutí molekul vody a umožňují snadný odvod vlhkosti. Zůstáváte v suchu v pohodlí. Materiál je vhodný k celoročnímu využití i pro jakoukoliv aktivitu. Materiál s příměsí elastanu zvyšuje komfort při jakékoliv aktivitě.

### EXTEND PRO SOFTSHELL 10 000

EXTEND PRO SOFTSHELL 10 000 je nepromokavá a prodyšná vrstva mezi Vámi a vnějšími vlivly. Díky své spodní třetí vrstvě nabízí základní tepelnou izolaci a pohodlí při kontaktu s pokožkou. Jediné vlastnosti membrány s vodním sloupcem: 10 000 mm H<sub>2</sub>O a prodyšností: 10 000 g/m<sup>2</sup>/24 h zabraňují vniknutí molekul vody a umožňují snadný odvod vlhkosti. Zůstáváte v suchu v pohodlí. Materiál je vhodný k celoročnímu využití i pro jakoukoliv aktivitu.

### EXTEND THERM SOFTSHELL STRETCH 15 000

EXTEND THERM SOFTSHELL 15 000 je ideální ochranou a hřejivou vrstvou pro všechny činnosti ve vlhkém, chladném a větrném počasí. Počesaná úprava rubu 3-vrstvého materiálu splňuje požadavky na vysokou tepelnou izolaci a zvýšené pohodlí při kontaktu s pokožkou. Voděodolná a prodyšná technologie s vodním sloupcem: 15 000 mm H<sub>2</sub>O a prodyšností: 15 000 g/m<sup>2</sup>/24 h zabraňuje vniknutí vody a odvádí vlhkost zároveň, což znamená, že zůstáváte v suchu a v teple bez ohledu na povětrnostní podmínky. Materiál s příměsí elastanu zvyšuje komfort při jakékoliv aktivitě.

### EXTEND THERM SOFTSHELL STRETCH 10 000

EXTEND THERM SOFTSHELL 10 000 je nepromokavá, prodyšná a hřejivá vrstva mezi Vámi a vnějšími vlivly. Počesaná úprava rubu 3-vrstvého materiálu splňuje požadavky na vysokou tepelnou izolaci a zvýšené pohodlí při kontaktu s pokožkou. Jediné vlastnosti membrány s vodním sloupcem: 10 000 mm H<sub>2</sub>O a prodyšností: 10 000 g/m<sup>2</sup>/24 h zabraňují vniknutí molekul vody a umožňují snadný odvod vlhkosti. Zůstáváte v suchu v pohodlí.

### EXTEND THERM SOFTSHELL 10 000

EXTEND THERM SOFTSHELL 10 000 je nepromokavá, prodyšná a hřejivá vrstva mezi Vámi a vnějšími vlivly. Počesaná úprava rubu 3-vrstvého materiálu splňuje požadavky na vysokou tepelnou izolaci a zvýšené pohodlí při kontaktu s pokožkou. Jediné vlastnosti membrány s vodním sloupcem: 10 000 mm H<sub>2</sub>O a prodyšností: 10 000 g/m<sup>2</sup>/24 h zabraňují vniknutí molekul vody a umožňují snadný odvod vlhkosti. Zůstáváte v suchu v pohodlí.

### EXTEND THERM SOFTSHELL SWEATER LOOK 5 000

Prodyšný a voděodolný 3-vrstvý materiál EXTEND THERM SOFTSHELL 5 000 s membránou s vodním sloupcem: 5 000 mm H<sub>2</sub>O a prodyšností: 5 000 g/m<sup>2</sup>/24 h a s počesanou úpravou rubu, splňuje požadavky na vysokou tepelnou izolaci a zvýšené pohodlí při kontaktu s pokožkou. Pečlivá konstrukce pro chladné a mírnější povětrnostní podmínky, kdy je potřeba běžná ochrana. Výrazně strukturovaná lícová strana materiálu dodává svěží vzhled připomínající svetrový úplet.

## 2-VRSTVÉ MATERIÁLY / VRCHNÍ VRSTVY

### HUSKY PRO TECH 20 000

Vysoce odolný 3-vrstvý materiál HUSKY PRO TECH 20 000 nabízí adekvátní využití svých vlastností po celý rok. Je to ideální varianta pro jakoukoliv outdoorovou aktivitu, kde je výkon klíčový a kontakt s vodou nežádoucí. Jde o Vaší technickou bariéru i při extrémně nepříznivém počasí. Nepromokavá a prodyšná technologie s vodním sloupcem: 20 000 mm H<sub>2</sub>O a prodyšností: 18 000 g/m<sup>2</sup>/24 h odvádí vlhkost od těla, udržuje Vás v suchu a v teple a umožňuje Vám tak podávat ty nejvyšší výkony. Třetí vrstva materiálu splňuje požadavky na pohodlí při kontaktu s pokožkou.

### HUSKYTECH STRETCH 20 000

Pro jakoukoliv outdoorovou aktivitu, kde je výkon klíčový a kontakt s vodou nežádoucí. Materiál HUSKYTECH 20 000 s membránou je Vaší technickou bariérou při nepříznivém počasí. Nepromokavá a prodyšná technologie s vodním sloupcem: 20 000 mm H<sub>2</sub>O a prodyšností: 20 000 g/m<sup>2</sup>/24 h odvádí vlhkost od těla, udržuje Vás v suchu a v teple a umožňuje Vám tak podávat ty nejvyšší výkony. Materiál s příměsí elastanu zvyšuje komfort při jakékoliv aktivitě.

### HUSKYTECH STRETCH 15 000

Pro všechny činnosti ve vlhkém, chladném a větrném počasí je materiál HUSKYTECH 15 000 ideální ochranou vrstvou. Voděodolná a prodyšná technologie s vodním sloupcem: 15 000 mm H<sub>2</sub>O a prodyšností: 10 000 g/m<sup>2</sup>/24 h zabraňuje vniknutí vody a odvádí vlhkost zároveň, což znamená, že zůstáváte v suchu a v teple bez ohledu na povětrnostní podmínky. Materiál s příměsí elastanu zvyšuje komfort při jakékoliv aktivitě.

### HUSKYTECH STRETCH 10 000

HUSKYTECH 10 000 je nepromokavá a prodyšná vrstva mezi Vámi a vnějšími vlivly. Jediné vlastnosti membrány s vodním sloupcem: 10 000 mm H<sub>2</sub>O a prodyšností: 10 000 g/m<sup>2</sup>/24 h zabraňují vniknutí molekul vody a umožňují snadný odvod vlhkosti. Zůstáváte v suchu v pohodlí. Materiál s příměsí elastanu zvyšuje komfort při jakékoliv aktivitě.

### HUSKYTECH 10 000

HUSKYTECH 10 000 je nepromokavá a prodyšná vrstva mezi Vámi a vnějšími vlivly. Jediné vlastnosti membrány s vodním sloupcem: 10 000 mm H<sub>2</sub>O a prodyšností: 10 000 g/m<sup>2</sup>/24 h zabraňují vniknutí molekul vody a umožňují snadný odvod vlhkosti. Zůstáváte v suchu v pohodlí.

### HUSKYTECH STRETCH 7 000

Prodyšný a voděodolný materiál HUSKYTECH 7 000 s membránou s vodním sloupcem: 7 000 mm H<sub>2</sub>O a prodyšností: 5 000 g/m<sup>2</sup>/24 h. Pečlivě tkaná konstrukce pro chladné a mírnější povětrnostní podmínky, kdy je potřeba běžná ochrana. Materiál s příměsí elastanu zvyšuje komfort při jakékoliv aktivitě.

### HUSKYTECH 7 000

Prodyšný a voděodolný materiál HUSKYTECH 7 000 s membránou s vodním sloupcem: 7 000 mm H<sub>2</sub>O a prodyšností: 5 000 g/m<sup>2</sup>/24 h. Pečlivě tkaná konstrukce pro chladné a mírnější povětrnostní podmínky, kdy je potřeba běžná ochrana.

## ASTM E96 STANDARDS

Všechny HUSKYTECH a HUSKY EXTEND SOFTSHELL materiály jsou testovány akreditovanými textilními laboratořemi třetích stran, které zajišťují přesné a objektivní testovací údaje na základě standardů ASTM E96

## 1-VRSTVÉ MATERIÁLY / VRCHNÍ VRSTVY

### AIR-LITE

Ultralehký materiál, který splňuje veškeré požadavky na nízkou hmotnost a vysokou odolnost zároveň. Tento snadno udržovatelný a skladný materiál Vám bude dobrým pomocníkem během Vašich výletů. Díky extrémně vysoké hustotě zpracování vláken poskytuje základní ochranu proti dešti a dostatečnou ochranu před větrem.

### HUSKYTECH STRETCH

Speciální technický jednovrstvý materiál poskytuje vysokou odolnost proti oděru a základní ochranu i při nepříznivém počasí. Díky své prodyšnosti dává maximální komfort i při vyšší fyzické zátěži. Materiál s příměsí elastanu zvyšuje komfort při jakékoliv aktivitě.

### EXTEND THERM SOFT STRETCH

Speciálně tkaný jednovrstvý materiál uspokojí nároky i na klasický softshell. Poskytuje vysokou odolnost proti oděru a základní ochranu i při nepříznivém počasí. Díky své prodyšnosti dává maximální komfort i při vyšší fyzické zátěži. Počesaná úprava rubu materiálu splňuje požadavky na tepelnou izolaci a zvýšené pohodlí při kontaktu s pokožkou. Materiál s příměsí elastanu zvyšuje komfort při jakékoliv aktivitě.

## STŘEDNÍ VRSTVY

### S-THERM PLUS

Hřejivý prodyšný materiál počesaný z rubové strany. Svou strukturou a složením zajišťuje pružnost a vysoké pohodlí při pohybu. Tento na omak velmi příjemný materiál se zároveň snadno udržuje. Společně s finální antibakteriální úpravou a s vlastností umožňující snadný odvod vlhkosti od těla je ideální variantou pro outdoorové aktivity se zaměřením na výkon.

### STRETCH-COMFORT PLUS

Lehký nepočesaný a vysoce pružný úplet poskytuje díky své prodyšnosti a elasticitě maximální komfort i při extrémní fyzické zátěži. Tento na omak velmi příjemný materiál se zároveň snadno udržuje. Antibakteriální, rychleschnoucí a s vlastností umožňující snadný odvod vlhkosti od těla je ideální variantou pro outdoorové aktivity se zaměřením na výkon.

### CLIMA FLEECE STRETCH PLUS

Hřejivý fleecový materiál počesaný z lícové i rubové strany a se strukturou zajišťující pružnost. Má nízkou hmotnost, je velmi měkký a příjemný na omak. Je vysoce prodyšný a snadno se udržuje. Materiál s příměsí elastanu zvyšuje komfort při jakékoliv aktivitě. Společně s finální antibakteriální úpravou a s vlastností umožňující snadný odvod vlhkosti od těla je ideální variantou pro outdoorové aktivity se zaměřením na výkon.

### CLIMA FLEECE HIGH PILE PLUS

Hřejivý materiál s chlupem z lícové i rubové strany pro vysokou tepelnou izolaci a se strukturou zajišťující pružnost. Má nízkou hmotnost, je velmi měkký a příjemný na omak. Je vysoce prodyšný a snadno se udržuje. Společně s finální antibakteriální úpravou a s vlastností umožňující snadný odvod vlhkosti od těla je ideální variantou pro outdoorové aktivity se zaměřením na výkon.

### CLIMA FLEECE DOUBLE

Hřejivý fleecový materiál počesaný z lícové i rubové strany a se strukturou zajišťující pružnost. Má nízkou hmotnost, je velmi měkký a příjemný na omak. Je vysoce prodyšný a snadno se udržuje. Zdvojená vrstva materiálu CLIMA FLEECE poskytuje vyšší tepelnou izolaci.

### THERM-COMFORT SWEATER LOOK

Hřejivý úplet počesaný z rubové strany přináší výbornou tepelnou izolaci. Svou strukturou zajišťuje prodyšnost a pružnost pohodlí při pohybu. Tento na omak velmi příjemný materiál se zároveň snadno udržuje. Výrazně strukturovaná lícová strana materiálu dodává svěží vzhled připomínající svetrový úplet.

## STŘEDNÍ VRSTVY

### THERM-COMFORT SWEATER LOOK DOUBLE

Hřejivý úplet počesaný z rubové strany přináší výbornou tepelnou izolaci. Svou strukturou zajišťuje prodyšnost a pružnost pohodlí při pohybu. Tento na omak velmi příjemný materiál se zároveň snadno udržuje. Výrazně strukturovaná lícová strana materiálu dodává svěží vzhled připomínající svetrový úplet. Zdvojená vrstva materiálu THERM-COMFORT poskytuje vyšší tepelnou izolaci.

## ZÁKLADNÍ VRSTVY

### COOLDRY

Cooldry materiál pomáhá regulovat tělesnou teplotu, zabraňuje přehřátí a zároveň Vám zaručuje komfort v chladném počasí. Perfektní řešení pro outdoorové aktivity, kde vlhkost a přehřátí organismu musí být pod kontrolou. Materiál je tvořen speciálně tvarovanými vlákny, která umožňují odvádět teplo. Dodává chladivý pocit během vyšších teplot. Antibakteriální, rychleschnoucí a s vlastností umožňující snadný odvod vlhkosti od těla je ideální variantou pro outdoorové aktivity se zaměřením na výkon.

### ACTIVE WINTER

Vysoce prodyšný úplet s počesanou rubovou stranou poskytuje výbornou tepelnou izolaci a díky své pružnosti i maximální pohodlí. Snadno odvádí vlhkost od těla a rychle schne - jde o dokonalé řešení při nižších teplotách a fyzické aktivitě.

### MERINO 100

100% merino vlna podporuje přirozenou regulaci tělesné teploty. Působí antibakteriálně, absorbuje vlhkost a pohlcuje zápach. Materiál je vhodný k celoročnímu využití a pro jakoukoliv aktivitu.

## PEŘÍ A ZÁTĚŘ

### DOWN 90/10

Plněno husím peřím. Husí peří je vysoce kvalitní přírodní výplň, která zajišťuje nebyvalý tepelný komfort. Specifikace 90/10 je poměr prachového peří a malých pírek, zajišťující dlouhodobou "nadýchatelnost" nebo-li loft. Údaj 750 cuin vyjadřuje tzv. plnivost - pružnost a rozpínavost peří nebo-li schopnost zaujmout maximální objem.

### THERMOLITE®

Výplně THERMOLITE® zajišťují teplo a pohodlí bez zátěže. Protože je vlákno pohodlné a lehké, umožňuje izolace volný pohyb, což z něj činí dokonalou vrstvu. Jeho dutá vlákna zachycují vzduch a zvyšují izolaci i při vyšším výkonu.

### DWR

DWR vodoodpudivé vnější ošetření vrchní vrstvy materiálu oděvu. Odolná vysoce účinná vodoodpudivá úprava, která zabraňuje prosakování vlhkosti a voda tak okamžitě odtéká po povrchu ve formě kuliček. Zůstáváte v suchu a v pohodlí.

### 4-WAY STRETCH

Speciální konstrukcí a použitím elastických vláken je materiál pružný všemi směry. Díky tomu je materiál vysoce pohodlný při jakékoliv Vaší aktivitě.

## 3-LAYER MATERIALS / OUTER LAYERS

### EXTEND PRO SOFTSHELL STRETCH 15 000

EXTEND PRO SOFTSHELL 15 000 is the ideal protective layer for all activities in wet, cold and windy weather. Due to inner 3rd layer offer elementary thermal insulation and convenience of contact with the skin. Waterproof and breathable technology with water column: 15 000 mm H<sub>2</sub>O and breathability: 10 000 g/m<sup>2</sup>/24 h stops water going in, but also moves moisture out, meaning you stay dry and warm regardless of the conditions. Fabric with added elastane improves comfort during any of activity.

### EXTEND PRO SOFTSHELL STRETCH 10 000

EXTEND PRO SOFTSHELL 10 000 is waterproof and breathable outer layer between you and the elements. Due to inner 3rd layer offer elementary thermal insulation and convenience of contact with the skin. Its unique membrane with water column: 10 000 mm H<sub>2</sub>O and breathability: 10 000 g/m<sup>2</sup>/24 h stops water molecules going in, but lets moisture molecules escape. Keeping you dry from the outside and comfortable on the inside. The material is suitable for use all over year and for any activity. Fabric with added elastane improves comfort during any of activity.

### EXTEND PRO SOFTSHELL 10 000

EXTEND PRO SOFTSHELL 10 000 is waterproof and breathable outer layer between you and the elements. Due to inner 3rd layer offer elementary thermal insulation and convenience of contact with the skin. Its unique membrane with water column: 10 000 mm H<sub>2</sub>O and breathability: 10 000 g/m<sup>2</sup>/24 h stops water molecules going in, but lets moisture molecules escape. Keeping you dry from the outside and comfortable on the inside. The material is suitable for use all over year and for any activity.

### EXTEND THERM SOFTSHELL STRETCH 15 000

EXTEND THERM SOFTSHELL 15 000 is the ideal protective and warm layer for all activities in wet, cold and windy weather. Brushed reverse side of 3-layered fabric emphasizes a requirements of high thermal insulation and increased convenience of contact with the skin. Waterproof and breathable technology with water column: 15 000 mm H<sub>2</sub>O and breathability: 15 000 g/m<sup>2</sup>/24 h stops water going in, but also moves moisture out, meaning you stay dry and warm regardless of the conditions. Fabric with added elastane improves comfort during any of activity.

### EXTEND THERM SOFTSHELL STRETCH 10 000

EXTEND THERM SOFTSHELL STRETCH 10 000 is waterproof, breathable and warm outer layer between you and the elements. Brushed reverse side of 3-layered fabric emphasizes a requirements of high thermal insulation and increased convenience of contact with the skin. Its unique membrane with water column: 10 000 mm H<sub>2</sub>O and breathability: 10 000 g/m<sup>2</sup>/24 h stops water molecules going in, but lets moisture molecules escape. Keeping you dry from the outside and comfortable on the inside. Fabric with added elastane improves comfort during any of activity.

### EXTEND THERM SOFTSHELL 10 000

EXTEND THERM SOFTSHELL 10 000 is waterproof, breathable and warm outer layer between you and the elements. Brushed reverse side of 3-layered fabric emphasizes a requirements of high thermal insulation and increased convenience of contact with the skin. Its unique membrane with water column: 10 000 mm H<sub>2</sub>O and breathability: 10 000 g/m<sup>2</sup>/24 h stops water molecules going in, but lets moisture molecules escape. Keeping you dry from the outside and comfortable on the inside.

### EXTEND THERM SOFTSHELL SWEATER LOOK 5 000

Breathable and waterproof 3-layered fabric EXTEND THERM SOFTSHELL 5 000 with membrane with water column: 5 000 mm H<sub>2</sub>O and breathability: 5 000 g/m<sup>2</sup>/24 h and with brushed reverse side, emphasizes a requirements of high thermal insulation and increased convenience of contact with the skin. It is carefully constructed for cold and less severe wet weather conditions when normal protection is needed. Distinctly structured face of the material adds a fresh appearance reminiscent knit sweaters. Výrazně strukturovaná líčová strana materiálu dodává svěží vzhled připomínající svetrový úplet.

## 2-LAYERED / OUTER LAYERS

### HUSKY PRO TECH 20 000

Highly durable 3-layered fabric HUSKY PRO TECH 20 000 offers sufficient its all-round features throughout the year. It is the perfect choice for any outdoor activity where performance is key and water contact inevitable. It is your technical barrier even against the extreme elements. The waterproof and breathable with water column: 20 000 mm H<sub>2</sub>O and breathability: 18 000 g/m<sup>2</sup>/24 h technology moves water away from the body, keeping you dry and warm, and allowing you to perform your best. Third fabric layer emphasizes a requirements of convenience contact with the skin.

### HUSKYTECH STRETCH 20 000

For any outdoor activity where performance is key and water contact inevitable, fabric HUSKYTECH 20 000 with membrane layer is your technical barrier against the elements. The waterproof with water column: 20 000 mm H<sub>2</sub>O and breathability: 20 000 g/m<sup>2</sup>/24 h technology moves water away from the body, keeping you dry and warm, and allowing you to perform your best. Fabric with added elastane improves comfort during any of activity.

### HUSKYTECH STRETCH 15 000

For all activities in wet, cold and windy weather HUSKYTECH 15 000 protection is the ideal protective layer. The guaranteed waterproof and breathable technology with water column: 15 000 mm H<sub>2</sub>O and breathability: 10 000 g/m<sup>2</sup>/24 h stops water going in, but also moves moisture out, meaning you stay dry and warm regardless of the conditions. Fabric with added elastane improves comfort during any of activity.

### HUSKYTECH STRETCH 10 000

HUSKYTECH 10 000 je nepromokavá a prodyšná vrstva mezi Vámi a vnějšími vlivy. Jedinéčné vlastnosti membrány s vodním sloupcem: 10 000 mm H<sub>2</sub>O a prodyšnost: 10 000 g/m<sup>2</sup>/24 h zabraňují vniknutí molekul vody a umožňují snadný odvod vlhkosti. Zůstáváte v suchu v pohodlí. Materiál s příměsí elastanu zvyšuje komfort při jakékoliv aktivitě.

### HUSKYTECH 10 000

HUSKYTECH 10 000 is waterproof and breathable outer layer between you and the elements. Its unique membrane with water column: 10 000 mm H<sub>2</sub>O and breathability: 10 000 g/m<sup>2</sup>/24 h stops water molecules going in, but lets moisture molecules escape. Keeping you dry from the outside and comfortable on the inside.

### HUSKYTECH STRETCH 7 000

Breathable and waterproof fabric HUSKYTECH 7 000 with membrane with water column: 7 000 mm H<sub>2</sub>O and breathability: 5 000 g/m<sup>2</sup>/24 h. It is carefully woven construction for cold and less severe wet weather conditions when normal protection is needed. Fabric with added elastane improves comfort during any of activity.

### HUSKYTECH 7 000

Breathable and waterproof fabric HUSKYTECH 7 000 with membrane with water column: 7 000 mm H<sub>2</sub>O and breathability: 5 000 g/m<sup>2</sup>/24 h. It is carefully woven construction for cold and less severe wet weather conditions when normal protection is needed.

## ASTM E96 STANDARDS

All HUSKYTECH and HUSKY EXTEND SOFTSHELL fabrics are tested by accredited third party textile laboratories ensuring accurate and objective test data, based on ASTM E96 standards.

## 1-LAYERED / OUTER LAYERS

### AIR-LITE

Ultralight material, which emphasizes a requirement of very low weight and high durability at the same time. Easy care and easily packable material will fit to your trips wherever you go. Thanks to extremely high density of fibers workmanship, provides basic protection against rain and sufficient wind shield.

### HUSKYTECH STRETCH

Special technical single-layer material gives high abrasion resistance and basic protection even in adverse weather conditions. Thanks to its breathability offers maximum comfort even during the higher physical activity. Fabric with added elastane improves comfort during any of activity.

### EXTEND THERM SOFT STRETCH

Specially doublewave single-layer material satisfy the demands of even a classic softshell. It gives high abrasion resistance and basic protection even in adverse weather conditions. Thanks to its breathability offers maximum comfort even during the higher physical activity. Brushed reverse side of fabric emphasizes a requirements of high thermal insulation and increased convenience of contact with the skin. Fabric with added elastane improves comfort during any of activity.

## MID LAYERS

### S-THERM PLUS

Warm breathable material brushed on the reverse side. Due to its construction and fiber content it is stretchy and allows complete freedom of movement. This fabric is very pleasant to the touch and is easy to maintain as well. Together with antibacterial and moisture wicking finishing it is the ideal choice for outdoor activities where performance is the key.

### STRETCH-COMFORT PLUS

Light nonbrushed and high stretchy knit material gives thanks to its breathability and elasticity maximum comfort even during the extreme physical activity. This fabric is very pleasant to the touch and is easy to maintain as well. Antibacterial, quick drying and moisture wicking finishing is the ideal choice for outdoor activities where performance is the key.

### CLIMA FLEECE STRETCH PLUS

Warm fleece brushed on face and reverse side and with structure provides stretchability. It is lightweight, very soft and pleasant to touch. It's highly breathable and very easy to maintain. Fabric with added elastane improves comfort during any of activity. Together with antibacterial and moisture wicking finishing it is the ideal choice for outdoor activities where performance is the key.

### CLIMA FLEECE HIGH PILE PLUS

Warm fabric, hairy on face and reverse side for high thermal insulation and with structure provides stretchability. It is lightweight, very soft and pleasant to touch. It's highly breathable and very easy to maintain. Together with antibacterial and moisture wicking finishing it is the ideal choice for outdoor activities where performance is the key.

### CLIMA FLEECE DOUBLE

Warm fleece brushed on face and reverse side and with structure provides stretchability. It is lightweight, very soft and pleasant to touch. It's highly breathable and very easy to maintain. The double-layered bonded CLIMA FLEECE fabric gives higher thermal insulation.

### THERM-COMFORT SWEATER LOOK

Warm knit material brushed on the reverse side provides excellent thermal insulation. Due to its construction it is breathable and stretchy and allows complete freedom of movement. This fabric is very pleasant to the touch and is easy to maintain as well. Distinctly structured face of the material adds a fresh appearance reminiscent knit sweaters.

## MID LAYERS

### THERM-COMFORT SWEATER LOOK DOUBLE

Warm knit material brushed on the reverse side provides excellent thermal insulation. Due to its construction it is breathable and stretchy and allows complete freedom of movement. This fabric is very pleasant to the touch and is easy to maintain as well. Distinctly structured face of the material adds a fresh appearance reminiscent knit sweaters. The double-layered bonded THERM-COMFORT fabric gives higher thermal insulation.

## BASE LAYERS

### COOLDRY

Cooldry material helps maintain warmth and prevent heat loss, keeping you comfortable in cold weather. Perfect solution for outdoor activities where the moisture and overheating need to be under control. Material consist of specially shaped yarns that facilitate the release of heat, feel cooler during warmth weather and active outdoor. Antibacterial, quick drying and moisture wicking finishing is the ideal choice for outdoor activities where performance is the key.

### ACTIVE WINTER

Highly breathable knit fabric with brushed backing provides excellent thermal insulation and thanks to its flexibility gives maximum comfort too. Easily wicks moisture away from the body and quickly dries - it is a perfect solution at lower temperatures and physical activity.

### MERINO 100

100% merino wool promotes the natural regulation of body temperature. Antibacterial effect, absorbs moisture and odors. The material is suitable for use all over year and for any activity.

## DOWN AND FINISHINGS

### DOWN 90/10

Filled with goose down. Goose down is a high quality natural fill, which provides unprecedented thermal comfort. The specification is 90/10 ration of down comforters and small feathers, Which ensures longterm featheriness or a loft. The figure reflects the so-called 750 cuin fullness, which reflects the flexibility and expansibility of feathers, the ability to deliver maximum volume.

### THERMOLITE®

THERMOLITE® insulation provides warmth and comfort without weight. Because it is comfortable and lightweight, Insulation allows freedom of movement—making it the perfect layer. Its hollow-core fibers trap in air for greater insulation for light, yet heavy-duty performance.

### DWR

DWR treated water-repellent outer fabric layer of garment. Durable water repellent is highly effective treatment to prevent any dampness seeping through. This lowers the surface tension of the fabric to ensure water beads on the outer layer of fabric, leaving you dry and comfortable.

### 4-WAY STRETCH

With specialty structure and with the use of elastic fibers the material achieves flexibility in all directions. This makes the material remains high comfortable for any of your activity.

xxxxxxxxxxxxx 15 000 - material with membrane - parameters  
xxxxxxxxxxxxx Plus - material has additional superstructural adjustments  
xxxxxxxxxxxxx Stretch - stretch material

xxxxxxxxxxxxx Term - warm-brushed bottom layer / reverse side of material  
xxxxxxxxxxxxx Double - material is doublelayered / bonded  
xxxxxxxxxxxxx Sweater look - material has appearance of sweater









#### CZECH REPUBLIC

HUSKY CZ, s.r.o.  
K Hájům 1233/2  
155 00 Praha 5 Stodůlky  
Czech republic  
tel: +420 800 888 330  
e-mail: husky@huskycz.cz  
www.huskycz.cz

#### INDIA

B.U. Combines  
Opposite Old Battle tank, Badami Bagh  
NH1A  
Srinagar, Jammu and Kashmir  
India  
e-mail: ubaid@bucombines.com

#### BULGARIA

Extreme Sport ltd.  
Ovcha kupel N 12 Bl 692  
1000 Sofia  
Bulgaria  
e-mail: office@extreme-bg.com  
www.extreme-bg.com

#### GERMANY

HUSKY outdoor Liepzig  
Peterssteinweg str. 15  
04170 Leipzig  
Germany  
e-mail: husky@onlinestore.de  
www.husky-onlinestore.de

#### SLOVAKIA

HUSKY SK, s.r.o.  
Priemysel'na 10  
917 01 Trnava  
Slovakia  
tel: +421 335 511 719  
e-mail: huskysk@huskysk.sk  
www.huskysk.sk

#### ROMANIA

Performance training  
Popa Nan 487  
030582 Bucharest  
Romania  
e-mail: contact@performancetraining.ro

#### RUSSIA

LenAlpSport  
Bolshoi Smolenski 2  
19202 Saint Petersburg  
Russia  
e-mail: office@lenasport.ru  
www.lenasport.ru

#### DENMARK

Vandregrej ApS  
Linköpingvej 18  
4000 Roskilde  
Denmark  
e-mail: info@vandregrej.dk  
www.vandregrej.dk

#### FRANCE

HUSKY - Tomy Sport  
01 Allée des Bauches  
38640 Claix  
France  
tel: +33 678 339 438  
e-mail: huskyfr@huskycz.cz  
www.huskyfr.fr

#### JAPAN

Daly corporaion  
Tomigaya Shibuya  
1510063 Tokyo  
Japan  
e-mail: info@dalycorporation.com

#### LITHUANIA

UAB Baltijos arsenalas  
Plento gatve 6  
54055 Kauno rajonas  
Lithuania  
e-mail: info@arsenal.lt  
www.arsenal.lt

#### IRAN

Shirpala Outdoor Shop  
No. 988, Vyl'i-e Asr St., Moniriyeh  
143154581 Tehran  
Iran  
e-mail: info@briss.ir  
www.briss.ir

#### POLAND

HUSKY POLSKA, Helena Szczesna  
Ul. Pomianowskiego 28  
86-010 Koronowo  
Poland  
tel: +48 523 211 123  
e-mail: info@huskypolska.pl  
www.huskypolska.pl

#### UKRAINE

Husky Sport  
68, S. Vasyliyanok str.  
76019 Ivano-Frankivsk  
Ukraine  
e-mail: andriy.tereshkun@huskysport.ua

#### TURKEY

Meydan AV  
Kemeralti Caddesi Sefkat Ishan, No: 1-3  
34425 Istanbul  
Turkey  
e-mail: meydan@meydanav.com  
www.meydanav.com